

Objetivos del Plan Municipal de Desarrollo

TUXPAN, JALISCO

No.

DESCRIPCIÓN

1

SERVICIOS PUBLICOS MUNICIPALES DE CALIDAD

2

INVERSION PUBLICA SUSTENTABLE

3

OBRAS Y ACCIONES ORIENTADAS A LA ASISTENCIA SOCIAL

4

5

6

7

8

9

10

Compromisos del Plan Municipal de Desarrollo y Asuntos Críticos de Atención

TUXPAN, JALISCO

No.	DESCRIPCIÓN
1	LOS SERVICIOS PUBLICOS MUNICIPALES DEBERAN SER ATENDIDOS COMO ACTUALMENTE SE HAN BRINDADDO A LA POBLACION CON LA DIFERENCIA EN ESTE EJERCICIO DE ACTUALIZARLOS CON NUEVOS EQUIPOS A MANERA DE DARLOS CON
2	LA OBRA PUBLICA SERA SUSTENTABLE Y SE DIRECCIONARA EN SENTIDO DE BRINDAR MAS Y MEJORES IVERSIONES AL MUNICIPIO A MANERA DE OTORGAR MAS SERVICIOS PUBLICOS, DESDE LUEGO CUIDANDO EL ORDEN, EN EL SENTIDO DE
3	LA ASISTENCIA SOCIAL ES UN TEMA IMPORTANTE HOY EN DIA POR EL ELEVADO INDICE DE POBREZA EXTREMA EB NUESNTRO ENTORNO POR LO QUE LA ADMON DEBERA DE APOYAR CON RECURSOS FINANCIEROS Y HUMANO A LAS INSTITUCIONES EN
4	
5	
6	
7	
8	
9	
10	
11	

INDICADORES DE DESEMPEÑO

Ente Público: XXXXXX

Metas ejercicio 2017	Dimensión a Medir	Nombre del Indicador	Método de Cálculo	Frecuencia de Medición	Unidad de Medida	Semaforización		
						Verde	Amarillo	Rojo
AUMENTAR LOS SERVICIOS PUBLICOS EN EL MUNICIPIO	Eficiencia	Gestión	2016/2017	TRIMESTRAL	SERVICIOS			
OBRAS Y ACCIONES SUSTENTABLES EN EL MUNICIPIO QUE SEAN AFINES CON EL CRECIMIENTO DE LOS SERVICIOS PUBLICOS	Eficiencia	Gestión	2016/2017	TRIMESTRAL	SERVICIOS			
CREAR PROGRAMAS Y OTROGAR SERVICIOS QUE CONTRIBUYAN CON LA DISMINUCION DEL REZAGO SOCIAL Y ATIENDA LA POBREZA EXTREMA	Eficiencia	Gestión	ECONOMICO	TRIMESTRAL	PROGRAMAS			

Gestión

Los indicadores de gestión deberán medir el avance y logro en procesos y actividades, es decir, sobre la forma en que los bienes y servicios públicos son generados y entregados. Incluyen los indicadores que dan seguimiento a las actividades y aquellos que entregan bienes y/o servicios para ser utilizados por

Estratégico

Los indicadores estratégicos deberán medir el grado de cumplimiento de los objetivos de las políticas públicas y de los programas presupuestarios y deberán contribuir a corregir o fortalecer las estrategias y la orientación de los recursos.

De Resultados

De la Política Nacional de Desarrollo Social, o bien, a indicadores de gestión que miden procesos, pudiendo corresponder a indicadores de bienes y servicios.

Clasificación Programática

TUXPAN, JALISCO

Programa Presupuestario:
Desempeño de las Funciones

Desagregación Programa:
OBRAS Y ACCIONES ENCAMINADAS A BRINDAR MAS Y MEJORES SERVICIOS PUBLICOS Y ESTOS A SU VEZ

Sub-Programa (s)

Objetivo:
ATENDER LOS POLIGONOS DE POBREZA EXTREMA EN EL MUNICIPIO

Meta:
ABATIR LA POBREZA EXTREMA Y EL REZAGO SOCIAL

Medios de Verificación

Indicador y Definición: DE GESTION

Sentido del Indicador:
ASCENDENTE

Método de Cálculo:
2016/2017

Unidad de Medida:
SERVICIOS Y PROGRAMAS

Frecuencia de Medición:
TRIMESTRAL

Unidad(es) Ejecutora(s) del Gasto	
1	H AYUNTAMIENTO
2	PRESIDENCIA
3	HACIENDA MUNICIPAL
4	DESARROLLO SOCIAL
5	DESARROLLO ECONOMICO
6	SERVICIOS PUBLICOS
7	OBRAS PUBLICAS
8	OFICIALIA MAYOR
9	
##	
11	

PRESUPUESTO ESTIMADO	
Servicios Personales	\$ 59,702,401.00
Materiales y Suministros	\$ 11,370,879.00
Servicios Generales	\$ 17,433,000.00
Transferencias, Asignaciones, Subsidios y Otras	\$ 7,360,000.00
Ayudas	\$ -
Bienes Muebles, Inmuebles e Intangibles	\$ 8,822,112.00
Inversión Pública	\$ -
Inversiones Financieras y Otras Provisiones	\$ -
Participaciones y Aportaciones	\$ 2,500,000.00
Deuda Pública	\$ -
Importe Total Presupuestado	\$ 107,188,392

Informe de Situación Hacendaria Ingresos - 2017

TUXPAN, JALISCO.

CONCEPTOS		EJERCICIO 2016	ESTIMACIÓN 2017	VARIACIÓN 2016 - 2017
INGRESOS				
1	IMPUESTOS	\$ 11,545,741	\$ 9,135,000	-21%
1.1	Impuesto Sobre los Ingresos	\$ -	\$ -	#j DIV/0!
1.2	Impuestos Sobre Patrimonio	\$ 11,428,649	\$ 9,070,000	-21%
1.3	Impuestos Sobre la Producción, el Consumo y las Transacciones	\$ -	\$ -	#j DIV/0!
1.4	Impuestos al Comercio Exterior	\$ -	\$ -	#j DIV/0!
1.5	Impuestos Sobre Nóminas y Asimilables	\$ -	\$ -	#j DIV/0!
1.6	Impuestos Ecológicos	\$ -	\$ -	#j DIV/0!
1.7	Accesorios	\$ 117,092	\$ 65,000	-44%
1.8	Otros Impuestos	\$ -	\$ -	#j DIV/0!
2	CUOTAS Y APORTACIONES DE SEGURIDAD SOCIAL	\$ -	\$ -	#j DIV/0!
2.1	Aportaciones para Fondos de Vivienda	\$ -	\$ -	#j DIV/0!
2.2	Cuotas para el Seguro Social	\$ -	\$ -	#j DIV/0!
2.3	Cuotas de Ahorro para el Retiro	\$ -	\$ -	#j DIV/0!
2.4	Otras Cuotas y Aportaciones para la Seguridad Social	\$ -	\$ -	#j DIV/0!
2.5	Accesorios	\$ -	\$ -	#j DIV/0!
3	CONTRIBUCIONES DE MEJORAS	\$ -	\$ -	#j DIV/0!
3.1	Contribuciones de Mejoras por Obras Públicas	\$ -	\$ -	#j DIV/0!
4	DERECHOS.	\$ 12,314,276	\$ 11,358,511	-8%
4.1	Dererechos por el Uso, Goce, Aprovechamiento o Explotación de Bienes de Dominio Público	\$ 1,533,264	\$ 1,223,510	-20%
4.2	Derecho a los Hidrocarburos	\$ -	\$ 1	#j DIV/0!
4.3	Derechos por Prestación de Servicios	\$ 9,761,012	\$ 9,435,000	-3%
4.4	Otros Derechos	\$ -	\$ 100,000	#j DIV/0!
4.5	Accesorios	\$ 1,020,000	\$ 600,000	-41%
5	PRODUCTOS	\$ 1,404,000	\$ 955,000	-32%
5.1	Productos de Tipo Corriente	\$ 1,404,000	\$ 955,000	-32%
5.2	Productos de Capital	\$ -	\$ -	#j DIV/0!
5.3	Accesorios	\$ -	\$ -	#j DIV/0!
6	APROVECHAMIENTOS	\$ 180,000	\$ 250,001	39%
6.1	Aprovechamientos de Tipo Corriente	\$ 180,000	\$ 250,000	39%
6.2	Aprovechamientos de Capital	\$ -	\$ 1	#j DIV/0!
6.3	Otros Aprovechamientos	\$ -	\$ -	#j DIV/0!
6.4	Accesorios	\$ -	\$ -	#j DIV/0!
7	INGRESOS POR VENTA DE BIENES Y SERVICIOS	\$ -	\$ 1	#j DIV/0!
7.1	Ingreso por Ventas de Mercancías	\$ -	\$ 1	#j DIV/0!
7.2	Ingresos por Ventas de Bienes y Servicios Producidos en Establecimientos del Gobierno	\$ -	\$ -	#j DIV/0!
7.3	Ingresos por Ventas y Servicios de Organismos Descentralizados	\$ -	\$ -	#j DIV/0!
7.4	Ingresos de Operación de Entidades Paraestatales Empresariales	\$ -	\$ -	#j DIV/0!
7.9	Ingresos no Comprendidos en las Fracciones de la Ley de Ingresos, Causados en Ejercicios Fiscales Anteriores Pendientes de Liquidación o Pago	\$ -	\$ -	#j DIV/0!
8	PARTICIPACIONES Y APORTACIONES	\$ 76,238,761	\$ 85,489,879	12%
8.1	Participaciones	\$ 49,850,460	\$ 57,902,000	16%
8.2	Aportaciones	\$ 26,388,301	\$ 27,587,879	5%
8.3	Convenios	\$ -	\$ -	#j DIV/0!
9	TRANSFERENCIAS, ASIGNACIONES, SUBSIDIOS Y OTRAS AYUDAS	\$ -	\$ -	#j DIV/0!
9.1	Transferencias Internas y Asignaciones al Sector Público	\$ -	\$ -	#j DIV/0!
9.2	Transferencias al Resto del Sector Público	\$ -	\$ -	#j DIV/0!
9.3	Subsidios y Subvenciones	\$ -	\$ -	#j DIV/0!
9.4	Ayudas Sociales	\$ -	\$ -	#j DIV/0!
9.5	Pensiones y Jubilaciones	\$ -	\$ -	#j DIV/0!
9.6	Transferencias a Fideicomisos, Mandatos y Análogos	\$ -	\$ -	#j DIV/0!
10	OTROS INGRESOS Y BENEFICIOS	\$ -	\$ -	#j DIV/0!
10.1	Ingresos Financieros	\$ -	\$ -	#j DIV/0!
10.2	Diferencias por Tipo de Cambio a Favor, en Efectivo y Equivalentes	\$ -	\$ -	#j DIV/0!
10.3	Otros Ingresos y Beneficios Varios	\$ -	\$ -	#j DIV/0!
11	INGRESOS DERIVADOS DE FINANCIAMIENTO	\$ -	\$ -	#j DIV/0!
11.1	Endeudamiento Interno	\$ -	\$ -	#j DIV/0!
TOTAL DE INGRESOS		\$ 101,682,778	\$ 107,188,392	5.41%

Informe de Situación Hacendaria Ingresos - 2017

TUXPAN, JALISCO

CLASIFICACIÓN POR TIPO DE INGRESOS (CTI)

TI	DESCRIPCIÓN	ESTIMACIÓN	%
1	INGRESOS DE GESTIÓN	21,698,513	20.24%
2	PARTICIPACIONES, APORTACIONES, TRANSFERENCIAS, ASIGNACIONES, SUBSIDIOS y OTRAS AYUDAS	85,489,879	79.76%
3	OTROS INGRESOS	0	0.00%
SUMA		107,188,392	100.00%

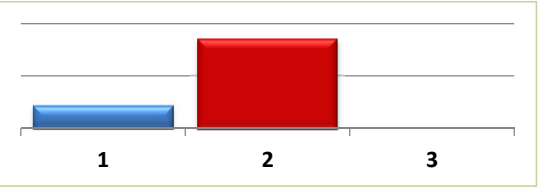

CLASIFICACIÓN POR FUENTE DE FINANCIAMIENTO

FF	DESCRIPCIÓN	ESTIMACIÓN	%
100	RECURSOS FISCALES	21,698,512	20.24%
200	FINANCIAMIENTOS INTERNOS	-	0.00%
400	INGRESOS PROPIOS	1	0.00%
500	RECURSOS FEDERALES	84,560,879	78.89%
600	RECURSOS ESTATALES	929,000	0.87%
700	OTROS RECURSOS	-	0.00%
SUMA		107,188,392	100.00%

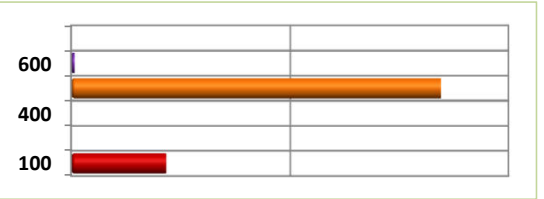

Informe de Situación Hacendaria Egresos - 2017

TUXPAN, JALISCO

CONCEPTOS		EJERCICIO 2016	ESTIMACIÓN 2017	VARIACIÓN 2016 - 2017
EGRESOS				
1000	SERVICIOS PERSONALES	\$ 52,455,344	\$ 59,702,401	14%
1100	Remuneraciones al Personal de Carácter Permanente	\$ 43,985,643	\$ 47,143,606	7%
1200	Remuneraciones al Personal de Carácter Transitorio	\$ 725,922	\$ 3,085,000	325%
1300	Remuneraciones Adicionales Especiales	\$ 6,178,779	\$ 6,708,028	9%
1400	Seguridad Social	\$ 1,565,000	\$ 2,415,767	54%
1500	Otras Prestaciones Sociales y Económicas	\$ -	\$ 350,000	#¡DIV/0!
1600	Previsiones	\$ -	\$ -	#¡DIV/0!
1700	Pago Estímulos a Servidores Públicos	\$ -	\$ -	#¡DIV/0!
2000	MATERIALES Y SUMINISTROS	\$ 10,210,000	\$ 11,370,879	11%
2100	Materiales de Administración, Emisión de Documentos y Artículos Oficiales	\$ 685,000	\$ 625,000	-9%
2200	Alimentos y Autensilios	\$ 400,000	\$ 350,000	-13%
2300	Materias Primas y Materiales de Producción y Comercialización	\$ -	\$ -	#¡DIV/0!
2400	Materiales y Artículos de Construcción y de Reparación	\$ 1,150,000	\$ 2,180,000	90%
2500	Productos Químicos, Farmacéuticos y de Laboratorio	\$ 1,250,000	\$ 1,125,000	-10%
2600	Combustibles, Lubricantes y Aditivos	\$ 5,000,000	\$ 5,500,000	10%
2700	Vestuario, Blancos, Prendas de Protección y Artículos Deportivos	\$ 75,000	\$ 300,000	300%
2800	Materiales y Suministros de Seguridad	\$ -	\$ 450,000	#¡DIV/0!
2900	Herramientas, Refacciones y Accesorios Menores	\$ 1,650,000	\$ 840,879	-49%
3000	SERVICIOS GENERALES	\$ 20,180,155	\$ 17,433,000	-14%
3100	Servicios Básicos	\$ 9,200,000	\$ 10,203,000	11%
3200	Servicios de Arrendamiento	\$ 190,000	\$ 25,000	-87%
3300	Servicios Profesionales, Científicos, Técnicos y Otros Servicios	\$ 618,000	\$ 525,000	-15%
3400	Servicios Financieros, Bancarios y Comerciales	\$ 210,000	\$ 430,000	105%
3500	Servicios de Instalación, Reparación, Mantenimiento y Conservación	\$ 6,727,862	\$ 3,250,000	-52%
3600	Servicios de Comunicación Social y Publicidad	\$ 200,000	\$ 200,000	0%
3700	Servicios de Traslado y Viáticos	\$ 470,000	\$ 350,000	-26%
3800	Servicios Oficiales	\$ 2,000,000	\$ 2,000,000	0%
3900	Otros Servicios Generales	\$ 564,293	\$ 450,000	-20%
4000	TRANSFERENCIAS, ASIGNACIONES, SUBSIDIOS Y OTRAS AYUDAS	\$ 7,100,000	\$ 7,360,000	4%
4100	Transferencias internas y Asignaciones al Sector Público	\$ 6,600,000	\$ 6,000,000	-9%
4200	Transferencias al Resto del Sector Público	\$ -	\$ -	#¡DIV/0!
4300	Subsidios y Subvenciones	\$ -	\$ -	#¡DIV/0!
4400	Ayudas Sociales	\$ 500,000	\$ 1,150,000	130%
4500	Pensiones y Jubilaciones	\$ -	\$ 210,000	#¡DIV/0!
4600	Transferencias a Fideicomisos, Mandatos y Análogos	\$ -	\$ -	#¡DIV/0!
4700	Transferencias a la Seguridad Social	\$ -	\$ -	#¡DIV/0!
4800	Donativos	\$ -	\$ -	#¡DIV/0!
4900	Transferencias al Exterior	\$ -	\$ -	#¡DIV/0!
5000	BIENES MUEBLES, INMUEBLES E INTANGIBLES	\$ -	\$ -	#¡DIV/0!
5100	Mobiliario y Equipo de Administración	\$ -	\$ -	#¡DIV/0!
5200	Mobiliario y Equipo Educativo y Recreativo	\$ -	\$ -	#¡DIV/0!
5300	Equipo e Instrumental Médico y de Laboratorio	\$ -	\$ -	#¡DIV/0!
5400	Vehículos y Equipo de Transporte	\$ -	\$ -	#¡DIV/0!
5500	Equipo de Defensa y Seguridad	\$ -	\$ -	#¡DIV/0!
5600	Maquinaria, Otros Equipos y Herramientas	\$ -	\$ -	#¡DIV/0!
5700	Activos Biológicos	\$ -	\$ -	#¡DIV/0!
5800	Bienes Inmuebles	\$ -	\$ -	#¡DIV/0!
5900	Activos Intangibles	\$ -	\$ -	#¡DIV/0!
6000	INVERSIÓN PÚBLICA	\$ 10,897,279	\$ 8,822,112	-19%
6100	Obra Pública en Bienes de Dominio Público	\$ -	\$ -	#¡DIV/0!
6200	Obra Pública en Bienes de Dominio Propios	\$ 10,897,279	\$ 8,822,112	-19%
6300	Proyectos Productivos y Acciones de Fomento	\$ -	\$ -	#¡DIV/0!
7000	INVERSIONES FINANCIERAS Y OTRAS PROVISIONES	\$ -	\$ -	#¡DIV/0!
7100	Inversiones para el Fomento de Actividades Productivas	\$ -	\$ -	#¡DIV/0!
7200	Acciones y Participaciones de Capital	\$ -	\$ -	#¡DIV/0!
7300	Compra de Títulos y Valores	\$ -	\$ -	#¡DIV/0!
7400	Concesión de Préstamos	\$ -	\$ -	#¡DIV/0!
7500	Inversiones en Fideicomisos, Mandatos y Otros Análogos	\$ -	\$ -	#¡DIV/0!
7600	Otras Inversiones Financieras	\$ -	\$ -	#¡DIV/0!
7900	Provisiones para Contingencias y Otras Erogaciones Especiales	\$ -	\$ -	#¡DIV/0!
8000	PARTICIPACIONES Y APORTACIONES	\$ -	\$ -	#¡DIV/0!
9000	DEUDA PÚBLICA	\$ 840,000	\$ 2,500,000	198%
9100	Amortización de la Deuda Pública	\$ -	\$ -	#¡DIV/0!
9200	Intereses de la Deuda Pública	\$ -	\$ -	#¡DIV/0!
9300	Comisiones de la Deuda Pública	\$ -	\$ -	#¡DIV/0!
9400	Gastos de la Deuda Pública	\$ -	\$ -	#¡DIV/0!
9500	Costo por Coberturas	\$ -	\$ -	#¡DIV/0!
9600	Apoyos Financieros	\$ -	\$ -	#¡DIV/0!
9900	Adeudos de Ejercicios Fiscales Anteriores (ADEFAS)	\$ 840,000	\$ 2,500,000	198%
TOTAL DE EGRESOS		\$ 101,682,778	\$ 107,188,392	5.41%

Informe de Situación Hacendaria Egresos - 2017

TUXPAN, JALISCO

CLASIFICACIÓN POR TIPO DE GASTO (CTG)

TG	DESCRIPCIÓN	ESTIMACIÓN	%
1	GASTO CORRIENTE	95,656,280	89.24%
2	GASTO DE CAPITAL	8,822,112	8.23%
3	AMORTIZACIÓN DE LA DEUDA Y DISMINUCIÓN DE PASIVOS	2,500,000	2.33%
4	PENSIONES Y JUBILACIONES	210,000	0.001959167
5	PARTICIPACIONES	0	0
SUMA		107,188,392	100.00%

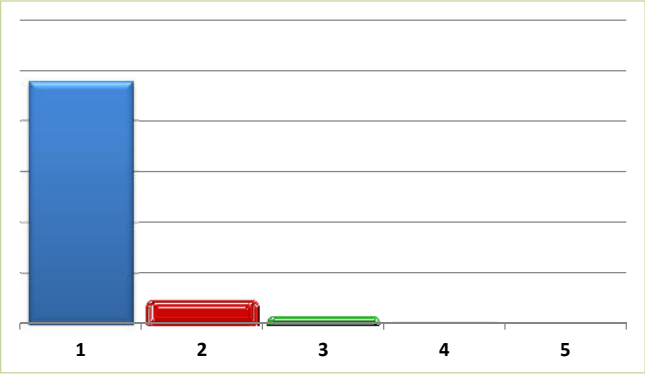

CLASIFICACIÓN POR FUENTE DE FINANCIAMIENTO (CFF)

FF	DESCRIPCIÓN	ESTIMACIÓN	%
100	RECURSOS FISCALES	-	0.00%
200	FINANCIAMIENTOS INTERNOS	-	0.00%
400	INGRESOS PROPIOS	21,698,513	20.24%
500	RECURSOS FEDERALES	85,489,879	79.76%
600	RECURSOS ESTATALES	-	0.00%
700	OTROS RECURSOS	-	0.00%
SUMA		107,188,392	100.00%

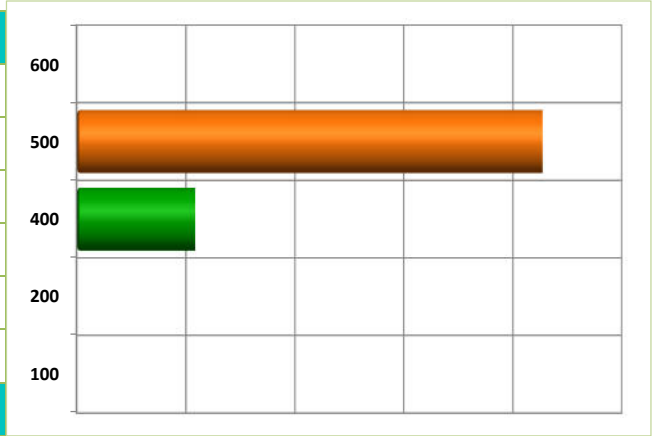

Estimación de Ingresos por Clasificación por Rubro de Ingresos y Ley de Ingresos Municipal - 2017

TUXPAN, JALISCO

CRI/LI	DESCRIPCIÓN	INGRESO ESTIMADO ANUAL
1	IMPUESTOS	9,135,000
1.1	IMPUESTOS SOBRE LOS INGRESOS	-
1.1.1	Impuestos sobre espectáculos públicos	-
1.1.1.1	Función de circo y espectáculos de carpa	
1.1.1.2	Conciertos, presentación de artistas, conciertos, audiciones musicales, funciones de box, lucha libre, futbol, básquetbol, beisbol y otros espectáculos deportivos.	
1.1.1.3	Peleas de gallos, palenques, carreras de caballos y similares	
1.1.1.4	Eventos y espectáculos deportivos	
1.1.1.5	Espectáculos culturales, teatrales, ballet, ópera y taurinos	
1.1.1.6	Espectáculos taurinos y ecuestres	
1.1.1.7	Otros espectáculos públicos	
1.2	IMPUESTOS SOBRE EL PATRIMONIO	9,070,000
1.2.1	Impuesto predial	7,005,000
1.2.1.1	Predios rústicos	1,505,000
1.2.1.2	Predios urbanos	5,500,000
1.2.2	Impuesto sobre transmisiones patrimoniales	2,000,000
1.2.2.1	Adquisición de departamentos, viviendas y casas para habitación	2,000,000
1.2.2.2	Regularización de terrenos	
1.2.3	Impuestos sobre negocios jurídicos	65,000
1.2.3.1	Construcción de inmuebles	65,000
1.2.3.2	Reconstrucción de inmuebles	
1.2.3.3	Ampliación de inmuebles	
1.3	IMPUESTO SOBRE LA PRODUCCIÓN, EL CONSUMO Y LAS TRANSACCIONES	-
1.4	IMPUESTOS AL COMERCIO EXTERIOR	-
1.5	IMPUESTOS SOBRE NÓMINAS Y ASIMILABLES	-
1.6	IMPUESTOS ECOLÓGICOS	-
1.7	ACCESORIOS DE LOS IMPUESTOS	65,000
1.7.1	Recargos	65,000
1.7.1.1	Falta de pago	65,000
1.7.2	Multas	-

Estimación de Ingresos por Clasificación por Rubro de Ingresos y Ley de Ingresos Municipal - 2017

TUXPAN, JALISCO

CRI/LI	DESCRIPCIÓN	INGRESO ESTIMADO ANUAL
1.7.2.1	Infracciones	
1.7.3	Intereses	-
1.7.3.1	Plazo de créditos fiscales	
1.7.4	Gastos de ejecución y de embargo	-
1.7.4.1	Gastos de notificación	
1.7.4.2	Gastos de embargo	
1.7.4.3	Otros gastos del procedimiento	
1.7.9	Otros no especificados	-
1.7.9.1	Otros accesorios	
1.8	OTROS IMPUESTOS	-
1.8.1	Impuestos extraordinarios	-
1.8.1.1	Impuestos extraordinarios	
1.8.1.2	Otros Impuestos	
2	CUOTAS Y APORTACIONES DE SEGURIDAD SOCIAL	-
2.1	APORTACIONES PARA FONDOS DE VIVIENDA	
2.2	CUOTAS PARA EL SEGURO SOCIAL	
2.3	CUOTAS DE AHORRO PARA EL RETIRO	
2.4	OTRAS CUOTAS Y APORTACIONES PARA LA SEGURIDAD SOCIAL	
2.5	ACCESORIOS	
3	CONTRIBUCIONES DE MEJORAS	-
3.1	CONTRIBUCIÓN DE MEJORAS POR OBRAS PÚBLICAS	-
3.1.1	Contribuciones de mejoras	-
3.1.1.1	Contribuciones de mejoras por obras públicas	
4	DERECHOS	11,358,511
4.1	DERECHOS POR EL USO, GOCE, APROVECHAMIENTO O EXPLOTACIÓN DE BIENES DE DOMINIO PÚBLICO	1,223,510
4.1.1	Uso del piso	1,223,500
4.1.1.1	Estacionamientos exclusivos	78,500
4.1.1.2	Puestos permanentes y eventuales	295,000
4.1.1.3	Actividades comerciales e industriales	

Estimación de Ingresos por Clasificación por Rubro de Ingresos y Ley de Ingresos Municipal - 2017

TUXPAN, JALISCO

CRI/LI	DESCRIPCIÓN	INGRESO ESTIMADO ANUAL
4.1.1.4	Espectáculos y diversiones públicas	
4.1.1.5	Otros fines o actividades no previstas	850,000
4.1.2	Estacionamientos	1
4.1.2.1	Concesión de estacionamientos	1
4.1.3	De los Cementerios de dominio público	4
4.1.3.1	Lotes uso perpetuidad y temporal	1
4.1.3.2	Mantenimiento	1
4.1.3.3	Venta de gavetas a perpetuidad	1
4.1.3.4	Otros	1
4.1.4	Uso, goce, aprovechamiento o explotación de otros bienes de dominio público	5
4.1.4.1	Arrendamiento o concesión de locales en mercados	1
4.1.4.2	Arrendamiento o concesión de kioscos en plazas y jardines	1
4.1.4.3	Arrendamiento o concesión de escusados y baños	1
4.1.4.4	Arrendamiento de inmuebles para anuncios	1
4.1.4.5	Otros arrendamientos o concesiones de bienes	1
4.2	DERECHOS A LOS HIDROCARBUROS	1
4.3	DERECHOS POR PRESTACIÓN DE SERVICIOS	9,435,000
4.3.1	Licencias y permisos de giros	425,000
4.3.1.1	Licencias, permisos o autorización de giros con venta de bebidas alcohólicas	250,000
4.3.1.2	Licencias, permisos o autorización de giros con servicios de bebidas alcohólicas	100,000
4.3.1.3	Licencias, permisos o autorización de otros conceptos distintos a los anteriores giros con bebidas alcohólicas	
4.3.1.4	Permiso para el funcionamiento de horario extraordinario	75,000
4.3.2	Licencias y permisos para anuncios	55,000
4.3.2.1	Licencias y permisos de anuncios permanentes	55,000
4.3.2.2	Licencias y permisos de anuncios eventuales	
4.3.2.3	Licencias y permisos de anuncio distintos a los anteriores	
4.3.3	Licencias de construcción, reconstrucción, reparación o demolición de obras	180,000
4.3.3.1	Licencias de construcción	65,000
4.3.3.2	Licencias para demolición	15,000
4.3.3.3	Licencias para remodelación	10,000

Estimación de Ingresos por Clasificación por Rubro de Ingresos y Ley de Ingresos Municipal - 2017

TUXPAN, JALISCO

CRI/LI	DESCRIPCIÓN	INGRESO ESTIMADO ANUAL
4.3.3.4	Licencias para reconstrucción, reestructuración o adaptación	10,000
4.3.3.5	Licencias para ocupación provisional en la vía pública	15,000
4.3.3.6	Licencias para movimientos de tierras	10,000
4.3.3.7	Licencias similares no previstas en las anteriores	55,000
4.3.4	Alineamiento, designación de número oficial e inspección	55,000
4.3.4.1	Alineamiento	5,000
4.3.4.2	Designación de número oficial	
4.3.4.3	Inspección de valor sobre inmuebles	
4.3.4.4	Otros servicios similares	50,000
4.3.5	Licencias de cambio de régimen de propiedad y urbanización	-
4.3.5.1	Licencia de cambio de régimen de propiedad	
4.3.5.2	Licencia de urbanización	
4.3.5.3	Peritaje, dictamen e inspección de carácter extraordinario	
4.3.6	Servicios de obra	25,000
4.3.6.1	Medición de terrenos	
4.3.6.2	Autorización para romper pavimento, banquetas o machuelos	25,000
4.3.6.3	Autorización para construcciones de infraestructura en la vía pública	
4.3.7	Regularizaciones de los registros de obra	-
4.3.7.1	Regularización de predios en zonas de origen ejidal destinados al uso de casa habitación	
4.3.7.2	Regularización de edificaciones existentes de uso no habitacional en zonas de origen ejidal con antigüedad mayor a los 5 años	
4.3.7.3	Regularización de edificaciones existentes de uso no habitacional en zonas de origen ejidal con antigüedad de hasta 5 años	
4.3.8	Servicios de sanidad	380,000
4.3.8.1	Inhumaciones y reinhumaciones	360,000
4.3.8.2	Exhumaciones	15,000
4.3.8.3	Servicio de cremación	
4.3.8.4	Traslado de cadáveres fuera del municipio	5,000
4.3.9	Servicio de limpieza, recolección, traslado, tratamiento y disposición final de residuos	135,000
4.3.9.1	Recolección y traslado de basura, desechos o desperdicios no peligrosos	135,000
4.3.9.2	Recolección y traslado de basura, desechos o desperdicios peligrosos	

Estimación de Ingresos por Clasificación por Rubro de Ingresos y Ley de Ingresos Municipal - 2017

TUXPAN, JALISCO

CRI/LI	DESCRIPCIÓN	INGRESO ESTIMADO ANUAL
4.3.9.3	Limpieza de lotes baldíos, jardines, prados, banquetas y similares	
4.3.9.4	Servicio exclusivo de camiones de aseo	
4.3.9.5	Por utilizar tiraderos y rellenos sanitarios del municipio	
4.3.9.9	Otros servicios similares	
4.3.10	Agua potable,drenaje,alcantarillado,tratamiento y disposición final de aguas residuales	6,900,000
4.3.10.1	Servicio doméstico	5,500,000
4.3.10.2	Servicio no doméstico	
4.3.10.3	Predios baldíos	
4.3.10.4	Servicios en localidades	
4.3.10.5	20% para el saneamiento de las aguas residuales	950,000
4.3.10.6	2% o 3% para la infraestructura básica existente	200,000
4.3.10.7	Aprovechamiento de la infraestructura básica existente	
4.3.10.8	Conexión o reconexión al servicio	250,000
4.3.11	Rastro	310,000
4.3.11.1	Autorización de matanza	235,000
4.3.11.2	Autorización de salida de animales del rastro para envíos fuera del municipio	
4.3.11.3	Autorización de la introducción de ganado al rastro en horas extraordinarias	
4.3.11.4	Sello de inspección sanitaria	75,000
4.3.11.5	Acarreo de carnes en camiones del municipio	
4.3.11.6	Servicios de matanza en el rastro municipal	
4.3.11.7	Venta de productos obtenidos en el rastro	
4.3.11.9	Otros servicios prestados por el rastro municipal	
4.3.12	Registro civil	35,000
4.3.12.1	Servicios en oficina fuera del horario	15,000
4.3.12.2	Servicios a domicilio	5,000
4.3.12.3	Anotaciones e inserciones en actas	15,000
4.3.13	Certificaciones	635,000
4.3.13.1	Expedición de certificados, certificaciones, constancias o copias certificadas	550,000
4.3.13.2	Extractos de actas	
4.3.13.3	Dictámenes de trazo, uso y destino	85,000

Estimación de Ingresos por Clasificación por Rubro de Ingresos y Ley de Ingresos Municipal - 2017

TUXPAN, JALISCO

CRI/LI	DESCRIPCIÓN	INGRESO ESTIMADO ANUAL
4.3.14	Servicios de catastro	300,000
4.3.14.1	Copias de planos	
4.3.14.2	Certificaciones catastrales	85,000
4.3.14.3	Informes catastrales	
4.3.14.4	Deslindes catastrales	60,000
4.3.14.5	Dictámenes catastrales	115,000
4.3.14.6	Revisión y autorización de avalúos	40,000
4.4	OTROS DERECHOS	100,000
4.4.1	Derechos no especificados	100,000
4.4.1.1	Servicios prestados en horas hábiles	
4.4.1.2	Servicios prestados en horas inhábiles	
4.4.1.3	Solicitudes de información	
4.4.1.4	Servicios médicos	
4.4.1.9	Otros servicios no especificados	100,000
4.5	ACCESORIOS DE LOS DERECHOS	600,000
4.5.1	Recargos	600,000
4.5.1.1	Falta de pago	600,000
4.5.2	Multas	-
4.5.2.1	Infracciones	
4.5.3	Intereses	-
4.5.3.1	Plazo de créditos fiscales	
4.5.4	Gastos de ejecución y de embargo	-
4.5.4.1	Gastos de notificación	
4.5.4.2	Gastos de embargo	
4.5.4.3	Otros gastos del procedimiento	
4.5.9	Otros no especificados	-
4.5.9.9	Otros accesorios	
5	PRODUCTOS	955,000
5.1	PRODUCTOS DE TIPO CORRIENTE	955,000
5.1.1	Uso, goce, aprovechamiento o explotación de bienes de dominio privado	250,000

Estimación de Ingresos por Clasificación por Rubro de Ingresos y Ley de Ingresos Municipal - 2017

TUXPAN, JALISCO

CRI/LI	DESCRIPCIÓN	INGRESO ESTIMADO ANUAL
5.1.1.1	Arrendamiento o concesión de locales en mercados	200,000
5.1.1.2	Arrendamiento o concesión de kioscos en plazas y jardines	
5.1.1.3	Arrendamiento o concesión de escusados y baños	50,000
5.1.1.4	Arrendamiento de inmuebles para anuncios	
5.1.1.9	Otros arrendamientos o concesiones de bienes	
5.1.2	Cementerios de dominio privado	230,000
5.1.2.1	Lotes uso perpetuidad y temporal	195,000
5.1.2.2	Mantenimiento	35,000
5.1.2.3	Venta de gavetas a perpetuidad	
5.1.2.9	Otros	
5.1.9	Productos diversos	475,000
5.1.9.1	Formas y ediciones impresas	380,000
5.1.9.2	Calcomanías, credenciales, placas, escudos y otros medios de identificación	
5.1.9.3	Depósito de vehículos	
5.1.9.4	Explotación de bienes municipales de dominio privado	
5.1.9.5	Productos o utilidades de talleres y centros de trabajo	
5.1.9.6	Venta de esquilmos, productos de aparcería, desechos y basuras	
5.1.9.7	Venta de productos procedentes de viveros y jardines	
5.1.9.8	Por proporcionar información en documentos o elementos técnicos	
5.1.9.9	Otros productos no especificados	95,000
5.2	PRODUCTOS DE CAPITAL	-
5.2.1	Productos de capital	-
5.2.1.1	Otros no especificados	
5.3	ACCESORIOS DE LOS PRODUCTOS	-
5.3.1	Otros no especificados	-
5.3.1.9	Otros accesorios	
6	APROVECHAMIENTOS	250,001
6.1	APROVECHAMIENTOS DE TIPO CORRIENTE	250,000
6.1.1	Incentivos derivados de la colaboración fiscal	-
6.1.1.1	Incentivos de colaboración	

Estimación de Ingresos por Clasificación por Rubro de Ingresos y Ley de Ingresos Municipal - 2017

TUXPAN, JALISCO

CRI/LI	DESCRIPCIÓN	INGRESO ESTIMADO ANUAL
6.1.2	Multas	250,000
6.1.2.1	Infracciones	250,000
6.1.3	Indemnizaciones	-
6.1.3.1	Indemnizaciones	
6.1.4	Reintegros	-
6.1.4.1	Reintegros	
6.1.5	Aprovechamiento provenientes de obras públicas	-
6.1.5.1	Aprovechamientos provenientes de obras públicas	
6.1.6	Aprovechamiento por participaciones derivadas de la aplicación de leyes	-
6.1.6.1	Aprovechamiento por participaciones derivadas de la aplicación de leyes	
6.1.7	Aprovechamientos por aportaciones y cooperaciones	-
6.1.7.1	Aprovechamientos por aportaciones y cooperaciones	
6.2	APROVECHAMIENTOS DE CAPITAL	1
6.3	OTROS APROVECHAMIENTOS	-
6.3.9	Otros aprovechamientos	-
6.3.9.9	Otros aprovechamientos	
6.4	ACCESORIOS DE LOS APROVECHAMIENTOS	-
6.4.1	Otros no especificados	-
6.4.1.9	Otros accesorios	
7	INGRESOS POR VENTAS DE BIENES Y SERVICIOS	1
7.1	INGRESOS POR VENTAS DE MERCANCÍAS	1
7.2	INGRESOS POR VENTAS DE BIENES Y SERVICIOS PRODUCIDOS EN ESTABLECIMIENTO DEL GOBIERNO	-
7.2.1	Producidos en establecimientos del gobierno	
7.3	INGRESOS POR VENTA DE BIENES Y SERVICIOS DE ORGANISMOS DESCENTRALIZADOS	-
7.3.1	Producidos por organismos descentralizados municipales	
7.4	INGRESOS DE OPERACIÓN DE ENTIDADES PARAESTATALES EMPRESARIALES (NO FINANCIERAS)	-
7.4.1	Producido por entidades paraestatales empresariales (no financieras)	

Estimación de Ingresos por Clasificación por Rubro de Ingresos y Ley de Ingresos Municipal - 2017

TUXPAN, JALISCO

CRI/LI	DESCRIPCIÓN	INGRESO ESTIMADO ANUAL
7.9	INGRESOS NO COMPRENDIDOS EN LAS FRACCIONES DE LA LEY DE INGRESOS CAUSADOS EN EJERCICIOS FISCALES ANTERIORES PENDIENTES DE LIQUIDACIÓN O PAGO	-
7.9.1	Impuestos no comprendidos en las fracciones de la ley de ingresos causados en ejercicios fiscales anteriores pendientes de liquidación o pago	
7.9.2	Contribuciones de mejoras, derechos, productos y aprovechamientos no comprendidos en las fracciones de la ley de ingreso causada en ejercicios fiscales anteriores pendientes de liquidación o pago	
8	PARTICIPACIONES Y APORTACIONES	85,489,879
8.1	PARTICIPACIONES	57,902,000
8.1.1	Participaciones	57,902,000
8.1.1.1	Federales	56,973,000
8.1.1.2	Estatales	929,000
8.2	APORTACIONES	27,587,879
8.2.1	Aportaciones federales	27,587,879
8.2.1.1	Del fondo de infraestructura social municipal	8,822,112
8.2.1.2	Rendimientos financieros del fondo de aportaciones para la infraestructura social	
8.2.1.3	Del fondo para el fortalecimiento municipal	18,765,767
8.2.1.4	Rendimientos financieros del fondo de aportaciones para el fortalecimiento municipal	
8.3	CONVENIOS	-
8.3.1	Convenios	-
8.3.1.1	Derivados del Gobierno Federal	
8.3.1.2	Derivados del Gobierno Estatal	
8.3.1.9	Otros Convenios	
9	TRANSFERENCIAS, ASIGNACIONES, SUBSIDIOS Y OTRAS AYUDAS	-
9.1	TRANSFERENCIAS INTERNAS Y ASIGNACIONES AL SECTOR PÚBLICO	-
9.1.1	Transferencias internas y asignaciones al sector público	-
9.1.1.1	Transferencias internas y asignaciones al sector público	
9.2	TRANSFERENCIAS AL RESTO DEL SECTOR PÚBLICO	-
9.3	SUBSIDIOS Y SUBVENCIONES	-
9.3.1	Subsidio	-
9.3.1.1	Subsidio	

Estimación de Ingresos por Clasificación por Rubro de Ingresos y Ley de Ingresos Municipal - 2017

TUXPAN, JALISCO

CRI/LI	DESCRIPCIÓN	INGRESO ESTIMADO ANUAL
9.3.2	Subvenciones	-
9.3.2.1	Subvenciones	
9.4	AYUDAS SOCIALES	-
9.4.1	Donativos	-
9.4.1.1	Efectivo	
9.4.1.2	Especie	
9.5	PENSIONES Y JUBILACIONES	-
9.6	TRANSFERENCIAS A FIDEICOMISOS, MANDATOS Y ANÁLOGOS	-
9.6.1	Transferencias	-
9.6.1.1	Fideicomisos	
9.6.1.2	Mandatos	
9.6.1.9	Otros	
10	OTROS INGRESOS Y BENEFICIOS	-
10.1	Ingresos financieros	-
10.1.1	Ingresos financieros	
10.1.2	Otros ingresos financieros	
10.2	Diferencias por tipo de cambio a Favor en Efectivo y Equivalentes	-
10.2.1	Diferencias por tipo de cambio a Favor en Efectivo y Equivalentes	
10.3	Otros ingresos y beneficios varios	-
10.3.9	Otros ingresos y beneficios varios	
11	INGRESOS DERIVADOS DE FINANCIAMIENTO	-
11.1	ENDEUDAMIENTO INTERNO	-
11.1.1	Financiamientos	-
11.1.1.1	Banca oficial	
11.1.1.2	Banca comercial	
11.1.1.9	Otros financiamientos no especificados	
12	ENDEUDAMIENTO EXTERNO	-
TOTAL DE INGRESOS		107,188,392

Presupuesto de Egresos por Clasificación por Objeto del Gasto y Fuentes de Financiamiento - 2017

TUXPAN, JALISCO

COG/FF	DESCRIPCIÓN	RECURSOS FISCALES	INGRESOS PROPIOS	RECURSOS FEDERALES				RECURSOS ESTATALES		FINANCIAMIENTOS INTERNOS	OTROS RECURSOS	TOTAL ANUAL
				APORTACIONES FONDO INFRAESTRUCTURA	APORTACIONES FONDO FORTALECIMIENTO	PARTICIPACIONES FEDERALES	CONVENIOS	PARTICIPACIONES ESTATALES	CONVENIOS			
1000	SERVICIOS PERSONALES	-	21,698,513	-	2,415,767	35,588,121	-	-	-	-	-	59,702,401
1100	REMUNERACIONES AL PERSONAL DE CARÁCTER PERMANENTE	-	21,698,513	-	-	25,445,093	-	-	-	-	-	47,143,606
111	Dietas	-	4,698,265	-	-	-	-	-	-	-	-	4,698,265
112	Haberes	-	-	-	-	-	-	-	-	-	-	-
113	Sueldos base al personal permanente	-	17,000,248	-	-	25,445,093	-	-	-	-	-	42,445,341
114	Remuneraciones por adscripción laboral en el extranjero	-	-	-	-	-	-	-	-	-	-	-
1200	REMUNERACIONES AL PERSONAL DE CARÁCTER TRANSITORIO	-	-	-	-	3,085,000	-	-	-	-	-	3,085,000
121	Honorarios asimilables a salarios	-	-	-	-	-	-	-	-	-	-	-
122	Sueldos base al personal eventual	-	-	-	-	3,085,000	-	-	-	-	-	3,085,000
123	Retribuciones por servicios de carácter social	-	-	-	-	-	-	-	-	-	-	-
124	Retribución a los representantes de los trabajadores y de los patrones en la Junta de Conciliación y Arbitraje	-	-	-	-	-	-	-	-	-	-	-
1300	REMUNERACIONES ADICIONALES Y ESPECIALES	-	-	-	-	6,708,028	-	-	-	-	-	6,708,028
131	Primas por años de servicios efectivos prestados	-	-	-	-	-	-	-	-	-	-	-
132	Primas de vacaciones, dominical y gratificación de fin de año	-	-	-	-	6,458,028	-	-	-	-	-	6,458,028
133	Horas extraordinarias	-	-	-	-	-	-	-	-	-	-	-
134	Compensaciones	-	-	-	-	250,000	-	-	-	-	-	250,000
135	Sobrehaberes	-	-	-	-	-	-	-	-	-	-	-
136	Asignaciones de técnico, de mando, por comisión, de vuelo y de técnico especial	-	-	-	-	-	-	-	-	-	-	-
137	Honorarios especiales	-	-	-	-	-	-	-	-	-	-	-
138	Participaciones por vigilancia en el cumplimiento de la leyes y custodia de valores	-	-	-	-	-	-	-	-	-	-	-
1400	SEGURIDAD SOCIAL	-	-	-	2,415,767	-	-	-	-	-	-	2,415,767
141	Aportaciones de seguridad social	-	-	-	2,415,767	-	-	-	-	-	-	2,415,767
142	Aportaciones a fondos de vivienda	-	-	-	-	-	-	-	-	-	-	-
143	Aportaciones al sistema para el retiro	-	-	-	-	-	-	-	-	-	-	-
144	Aportaciones para seguros	-	-	-	-	-	-	-	-	-	-	-
1500	OTRAS PRESTACIONES SOCIALES Y ECONÓMICAS	-	-	-	-	350,000	-	-	-	-	-	350,000
151	Cuotas para el fondo de ahorro y fondo de trabajo	-	-	-	-	-	-	-	-	-	-	-
152	Indemnizaciones	-	-	-	-	350,000	-	-	-	-	-	350,000
153	Prestaciones y haberes de retiro	-	-	-	-	-	-	-	-	-	-	-
154	Prestaciones contractuales	-	-	-	-	-	-	-	-	-	-	-
155	Apoyos a la capacitación de los servidores públicos	-	-	-	-	-	-	-	-	-	-	-

Presupuesto de Egresos por Clasificación por Objeto del Gasto y Fuentes de Financiamiento - 2017

TUXPAN, JALISCO

COG/FF	DESCRIPCIÓN	RECURSOS FISCALES	INGRESOS PROPIOS	RECURSOS FEDERALES				RECURSOS ESTATALES		FINANCIAMIENTOS INTERNOS	OTROS RECURSOS	TOTAL ANUAL
				APORTACIONES FONDO INFRAESTRUCTURA	APORTACIONES FONDO FORTALECIMIENTO	PARTICIPACIONES FEDERALES	CONVENIOS	PARTICIPACIONES ESTATALES	CONVENIOS			
159	Otras prestaciones sociales y económicas	-	-	-	-	-	-	-	-	-	-	-
1600	PREVISIONES	-	-	-	-	-	-	-	-	-	-	-
161	Previsiones de carácter laboral, económica y de seguridad social	-	-	-	-	-	-	-	-	-	-	-
1700	PAGO DE ESTÍMULOS A SERVIDORES PÚBLICOS	-	-	-	-	-	-	-	-	-	-	-
171	Estímulos	-	-	-	-	-	-	-	-	-	-	-
172	Recompensas	-	-	-	-	-	-	-	-	-	-	-
2000	MATERIALES Y SUMINISTROS	-	-	-	6,600,000	4,770,879	-	-	-	-	-	11,370,879
2100	MATERIALES DE ADMINISTRACIÓN, EMISIÓN DE DOCUMENTOS Y ARTÍCULOS OFICIALES	-	-	-	-	625,000	-	-	-	-	-	625,000
211	Materiales, útiles y equipos menores de oficina	-	-	-	-	250,000	-	-	-	-	-	250,000
212	Materiales y útiles de impresión y reproducción	-	-	-	-	85,000	-	-	-	-	-	85,000
213	Material estadístico y geográfico	-	-	-	-	-	-	-	-	-	-	-
214	Materiales, útiles y equipos menores de tecnologías de la información y comunicaciones	-	-	-	-	-	-	-	-	-	-	-
215	Material impreso e información digital	-	-	-	-	-	-	-	-	-	-	-
216	Material de limpieza	-	-	-	-	115,000	-	-	-	-	-	115,000
217	Materiales y útiles de enseñanza	-	-	-	-	-	-	-	-	-	-	-
218	Materiales para el registro e identificación de bienes y personas	-	-	-	-	175,000	-	-	-	-	-	175,000
2200	ALIMENTOS Y UTENSILIOS	-	-	-	-	350,000	-	-	-	-	-	350,000
221	Productos alimenticios para personas	-	-	-	-	350,000	-	-	-	-	-	350,000
222	Productos alimenticios para animales	-	-	-	-	-	-	-	-	-	-	-
223	Utensilios para el servicio de alimentación	-	-	-	-	-	-	-	-	-	-	-
2300	MATERIAS PRIMAS Y MATERIALES DE PRODUCCIÓN Y COMERCIALIZACIÓN	-	-	-	-	-	-	-	-	-	-	-
231	Productos alimenticios, agropecuarios y forestales adquiridos como materia prima	-	-	-	-	-	-	-	-	-	-	-
232	Insumos textiles adquiridos como materia prima	-	-	-	-	-	-	-	-	-	-	-
233	Productos de papel, cartón e impresos adquiridos como materia prima	-	-	-	-	-	-	-	-	-	-	-
234	Combustibles, lubricantes, aditivos, carbón y sus derivados adquiridos como materia prima	-	-	-	-	-	-	-	-	-	-	-
235	Productos químicos, farmacéuticos y de laboratorio adquiridos como materia prima	-	-	-	-	-	-	-	-	-	-	-
236	Productos metálicos y a base de minerales no metálicos adquiridos como materia prima	-	-	-	-	-	-	-	-	-	-	-
237	Productos de cuero, piel, plástico y hule adquiridos como materia prima	-	-	-	-	-	-	-	-	-	-	-
238	Mercancías adquiridas para su comercialización	-	-	-	-	-	-	-	-	-	-	-
239	Otros productos adquiridos como materia prima	-	-	-	-	-	-	-	-	-	-	-

Presupuesto de Egresos por Clasificación por Objeto del Gasto y Fuentes de Financiamiento - 2017

TUXPAN, JALISCO

COG/FF	DESCRIPCIÓN	RECURSOS FISCALES	INGRESOS PROPIOS	RECURSOS FEDERALES				RECURSOS ESTATALES		FINANCIAMIENTOS INTERNOS	OTROS RECURSOS	TOTAL ANUAL
				APORTACIONES FONDO INFRAESTRUCTURA	APORTACIONES FONDO FORTALECIMIENTO	PARTICIPACIONES FEDERALES	CONVENIOS	PARTICIPACIONES ESTATALES	CONVENIOS			
2400	MATERIALES Y ARTÍCULOS DE CONSTRUCCIÓN Y DE REPARACIÓN	-	-	-	350,000	1,830,000	-	-	-	-	-	2,180,000
241	Productos minerales no metálicos	-	-	-	-	-	-	-	-	-	-	-
242	Cemento y productos de concreto	-	-	-	-	200,000	-	-	-	-	-	200,000
243	Cal, yeso y productos de yeso	-	-	-	-	-	-	-	-	-	-	-
244	Madera y productos de madera	-	-	-	-	15,000	-	-	-	-	-	15,000
245	Vidrio y productos de vidrio	-	-	-	-	-	-	-	-	-	-	-
246	Material eléctrico y electrónico	-	-	-	350,000	-	-	-	-	-	-	350,000
247	Artículos metálicos para la construcción	-	-	-	-	65,000	-	-	-	-	-	65,000
248	Materiales complementarios	-	-	-	-	150,000	-	-	-	-	-	150,000
249	Otros materiales y artículos de construcción y reparación	-	-	-	-	1,400,000	-	-	-	-	-	1,400,000
2500	PRODUCTOS QUÍMICOS, FARMACÉUTICOS Y DE LABORATORIO	-	-	-	-	1,125,000	-	-	-	-	-	1,125,000
251	Productos químicos básicos	-	-	-	-	250,000	-	-	-	-	-	250,000
252	Fertilizantes, pesticidas y otros agroquímicos	-	-	-	-	25,000	-	-	-	-	-	25,000
253	Medicinas y productos farmacéuticos	-	-	-	-	750,000	-	-	-	-	-	750,000
254	Materiales, accesorios y suministros médicos	-	-	-	-	-	-	-	-	-	-	-
255	Materiales, accesorios y suministros de laboratorio	-	-	-	-	-	-	-	-	-	-	-
256	Fibras sintéticas, hules plásticos y derivados	-	-	-	-	-	-	-	-	-	-	-
259	Otros productos químicos	-	-	-	-	100,000	-	-	-	-	-	100,000
2600	COMBUSTIBLES, LUBRICANTES Y ADITIVOS	-	-	-	5,500,000	-	-	-	-	-	-	5,500,000
261	Combustibles, lubricantes y aditivos	-	-	-	5,500,000	-	-	-	-	-	-	5,500,000
262	Carbón y sus derivados	-	-	-	-	-	-	-	-	-	-	-
2700	VESTUARIO, BLANCOS, PRENDAS DE PROTECCIÓN Y ARTÍCULOS DEPORTIVOS	-	-	-	300,000	-	-	-	-	-	-	300,000
271	Vestuario y uniformes	-	-	-	-	-	-	-	-	-	-	-
272	Prendas de seguridad y protección personal	-	-	-	300,000	-	-	-	-	-	-	300,000
273	Artículos deportivos	-	-	-	-	-	-	-	-	-	-	-
274	Productos textiles	-	-	-	-	-	-	-	-	-	-	-
275	Blancos y otros productos textiles, excepto prendas de vestir	-	-	-	-	-	-	-	-	-	-	-
2800	MATERIALES Y SUMINISTROS PARA SEGURIDAD	-	-	-	450,000	-	-	-	-	-	-	450,000
281	Sustancias y materiales explosivos	-	-	-	-	-	-	-	-	-	-	-
282	Materiales de seguridad pública	-	-	-	450,000	-	-	-	-	-	-	450,000
283	Prendas de protección para seguridad pública y nacional	-	-	-	-	-	-	-	-	-	-	-

Presupuesto de Egresos por Clasificación por Objeto del Gasto y Fuentes de Financiamiento - 2017

TUXPAN, JALISCO

COG/FF	DESCRIPCIÓN	RECURSOS FISCALES	INGRESOS PROPIOS	RECURSOS FEDERALES				RECURSOS ESTATALES		FINANCIAMIENTOS INTERNOS	OTROS RECURSOS	TOTAL ANUAL
				APORTACIONES FONDO INFRAESTRUCTURA	APORTACIONES FONDO FORTALECIMIENTO	PARTICIPACIONES FEDERALES	CONVENIOS	PARTICIPACIONES ESTATALES	CONVENIOS			
2900	HERRAMIENTAS, REFACCIONES Y ACCESORIOS MENORES	-	-	-	-	840,879	-	-	-	-	-	840,879
291	Herramientas menores	-	-	-	-	100,000	-	-	-	-	-	100,000
292	Refacciones y accesorios menores de edificios	-	-	-	-	-	-	-	-	-	-	-
293	Refacciones y accesorios menores de mobiliario y equipo de administración, educacional y recreativo	-	-	-	-	-	-	-	-	-	-	-
294	Refacciones y accesorios menores de equipo de cómputo y tecnologías de la información	-	-	-	-	85,000	-	-	-	-	-	85,000
295	Refacciones y accesorios menores de equipo e instrumental médico y de laboratorio	-	-	-	-	-	-	-	-	-	-	-
296	Refacciones y accesorios menores de equipo de transporte	-	-	-	-	400,000	-	-	-	-	-	400,000
297	Refacciones y accesorios menores de equipo de defensa y seguridad	-	-	-	-	-	-	-	-	-	-	-
298	Refacciones y accesorios menores de maquinaria y otros equipos	-	-	-	-	255,879	-	-	-	-	-	255,879
299	Refacciones y accesorios menores otros bienes muebles	-	-	-	-	-	-	-	-	-	-	-
3000	SERVICIOS GENERALES	-	-	-	9,750,000	7,683,000	-	-	-	-	-	17,433,000
3100	SERVICIOS BÁSICOS	-	-	-	9,750,000	453,000	-	-	-	-	-	10,203,000
311	Energía eléctrica	-	-	-	9,750,000	-	-	-	-	-	-	9,750,000
312	Gas	-	-	-	-	25,000	-	-	-	-	-	25,000
313	Agua	-	-	-	-	-	-	-	-	-	-	-
314	Telefonía tradicional	-	-	-	-	258,000	-	-	-	-	-	258,000
315	Telefonía celular	-	-	-	-	150,000	-	-	-	-	-	150,000
316	Servicios de telecomunicaciones y satélites	-	-	-	-	-	-	-	-	-	-	-
317	Servicios de acceso de Internet, redes y procesamiento de información	-	-	-	-	-	-	-	-	-	-	-
318	Servicios postales y telegráficos	-	-	-	-	5,000	-	-	-	-	-	5,000
319	Servicios integrales y otros servicios	-	-	-	-	15,000	-	-	-	-	-	15,000
3200	SERVICIOS DE ARRENDAMIENTO	-	-	-	-	25,000	-	-	-	-	-	25,000
321	Arrendamiento de terrenos	-	-	-	-	25,000	-	-	-	-	-	25,000
322	Arrendamiento de edificios	-	-	-	-	-	-	-	-	-	-	-
323	Arrendamiento de mobiliario y equipo de administración, educacional y recreativo	-	-	-	-	-	-	-	-	-	-	-
324	Arrendamiento de equipo e instrumental médico y de laboratorio	-	-	-	-	-	-	-	-	-	-	-
325	Arrendamiento de equipo de transporte	-	-	-	-	-	-	-	-	-	-	-
326	Arrendamiento de maquinaria, otros equipos y herramientas	-	-	-	-	-	-	-	-	-	-	-
327	Arrendamiento de activos intangibles	-	-	-	-	-	-	-	-	-	-	-
328	Arrendamiento financiero	-	-	-	-	-	-	-	-	-	-	-

Presupuesto de Egresos por Clasificación por Objeto del Gasto y Fuentes de Financiamiento - 2017

TUXPAN, JALISCO

COG/FF	DESCRIPCIÓN	RECURSOS FISCALES	INGRESOS PROPIOS	RECURSOS FEDERALES				RECURSOS ESTATALES		FINANCIAMIENTOS INTERNOS	OTROS RECURSOS	TOTAL ANUAL
				APORTACIONES FONDO INFRAESTRUCTURA	APORTACIONES FONDO FORTALECIMIENTO	PARTICIPACIONES FEDERALES	CONVENIOS	PARTICIPACIONES ESTATALES	CONVENIOS			
329	Otros arrendamientos	-	-	-	-	-	-	-	-	-	-	-
3300	SERVICIOS PROFESIONALES, CIENTÍFICOS, TÉCNICOS Y OTROS SERVICIOS	-	-	-	-	525,000	-	-	-	-	-	525,000
331	Servicios legales, de contabilidad, auditoría y relacionados	-	-	-	-	500,000	-	-	-	-	-	500,000
332	Servicios de diseño, arquitectura, ingeniería y actividades relacionadas	-	-	-	-	-	-	-	-	-	-	-
333	Servicios de consultoría administrativa, procesos, técnica y en tecnologías de la información	-	-	-	-	-	-	-	-	-	-	-
334	Servicios de capacitación	-	-	-	-	25,000	-	-	-	-	-	25,000
335	Servicios de investigación científica y desarrollo	-	-	-	-	-	-	-	-	-	-	-
336	Servicios de apoyo administrativo, traducción, fotocopiado e impresión	-	-	-	-	-	-	-	-	-	-	-
337	Servicios de protección y seguridad	-	-	-	-	-	-	-	-	-	-	-
338	Servicios de vigilancia	-	-	-	-	-	-	-	-	-	-	-
339	Servicios profesionales, científicos y técnicos integrales	-	-	-	-	-	-	-	-	-	-	-
3400	SERVICIOS FINANCIEROS, BANCARIOS Y COMERCIALES	-	-	-	-	430,000	-	-	-	-	-	430,000
341	Servicios financieros y bancarios	-	-	-	-	180,000	-	-	-	-	-	180,000
342	Servicios de cobranza, investigación crediticia y similar	-	-	-	-	-	-	-	-	-	-	-
343	Servicios de recaudación, traslado y custodia de valores	-	-	-	-	-	-	-	-	-	-	-
344	Seguros de responsabilidad patrimonial y fianzas	-	-	-	-	35,000	-	-	-	-	-	35,000
345	Seguro de bienes patrimoniales	-	-	-	-	150,000	-	-	-	-	-	150,000
346	Almacenaje, envase y embalaje	-	-	-	-	-	-	-	-	-	-	-
347	Fletes y maniobras	-	-	-	-	65,000	-	-	-	-	-	65,000
348	Comisiones por ventas	-	-	-	-	-	-	-	-	-	-	-
349	Servicios financieros, bancarios y comerciales integrales	-	-	-	-	-	-	-	-	-	-	-
3500	SERVICIOS DE INSTALACIÓN, REPARACIÓN, MANTENIMIENTO Y CONSERVACIÓN	-	-	-	-	3,250,000	-	-	-	-	-	3,250,000
351	Conservación y mantenimiento menor de inmuebles	-	-	-	-	150,000	-	-	-	-	-	150,000
352	Instalación, reparación y mantenimiento de mobiliario y equipo de administración, educacional y recreativo	-	-	-	-	-	-	-	-	-	-	-
353	Instalación, reparación y mantenimiento de equipo de cómputo y tecnología de la información	-	-	-	-	100,000	-	-	-	-	-	100,000
354	Instalación, reparación y mantenimiento de equipo e instrumental médico y de laboratorio	-	-	-	-	-	-	-	-	-	-	-
355	Reparación y mantenimiento de equipo de transporte	-	-	-	-	650,000	-	-	-	-	-	650,000
356	Reparación y mantenimiento de equipo de defensa y seguridad	-	-	-	-	-	-	-	-	-	-	-
357	Instalación, reparación y mantenimiento de maquinaria, otros equipos y herramienta	-	-	-	-	450,000	-	-	-	-	-	450,000
358	Servicios de limpieza y manejo de desechos	-	-	-	-	1,650,000	-	-	-	-	-	1,650,000

Presupuesto de Egresos por Clasificación por Objeto del Gasto y Fuentes de Financiamiento - 2017

TUXPAN, JALISCO

COG/FF	DESCRIPCIÓN	RECURSOS FISCALES	INGRESOS PROPIOS	RECURSOS FEDERALES				RECURSOS ESTATALES		FINANCIAMIENTOS INTERNOS	OTROS RECURSOS	TOTAL ANUAL
				APORTACIONES FONDO INFRAESTRUCTURA	APORTACIONES FONDO FORTALECIMIENTO	PARTICIPACIONES FEDERALES	CONVENIOS	PARTICIPACIONES ESTATALES	CONVENIOS			
359	Servicios de jardinería y fumigación	-	-	-	-	250,000	-	-	-	-	-	250,000
3600	SERVICIOS DE COMUNICACIÓN SOCIAL Y PUBLICIDAD	-	-	-	-	200,000	-	-	-	-	-	200,000
361	Difusión por radio, televisión y otros medios de mensajes sobre programas y actividades gubernamentales	-	-	-	-	150,000	-	-	-	-	-	150,000
362	Difusión por radio, televisión y otros medios de mensajes comerciales para promover la venta de bienes o servicios	-	-	-	-	-	-	-	-	-	-	-
363	Servicios de creatividad, preproducción y producción de publicidad, excepto Internet	-	-	-	-	-	-	-	-	-	-	-
364	Servicios de revelado de fotografías	-	-	-	-	-	-	-	-	-	-	-
365	Servicios de la industria fílmica, del sonido y del video	-	-	-	-	-	-	-	-	-	-	-
366	Servicio de creación y difusión de contenido exclusivamente a través de Internet	-	-	-	-	-	-	-	-	-	-	-
369	Otros servicios de información	-	-	-	-	50,000	-	-	-	-	-	50,000
3700	SERVICIOS DE TRASLADO Y VIÁTICOS	-	-	-	-	350,000	-	-	-	-	-	350,000
371	Pasajes aéreos	-	-	-	-	-	-	-	-	-	-	-
372	Pasajes terrestres	-	-	-	-	-	-	-	-	-	-	-
373	Pasajes marítimos, lacustres y fluviales	-	-	-	-	-	-	-	-	-	-	-
374	Autotransporte	-	-	-	-	-	-	-	-	-	-	-
375	Viáticos en el país	-	-	-	-	350,000	-	-	-	-	-	350,000
376	Viáticos en el extranjero	-	-	-	-	-	-	-	-	-	-	-
377	Gastos de instalación y traslado de menaje	-	-	-	-	-	-	-	-	-	-	-
378	Servicios integrales de traslado y viáticos	-	-	-	-	-	-	-	-	-	-	-
379	Otros servicios de traslado y hospedaje	-	-	-	-	-	-	-	-	-	-	-
3800	SERVICIOS OFICIALES	-	-	-	-	2,000,000	-	-	-	-	-	2,000,000
381	Gastos de ceremonial	-	-	-	-	150,000	-	-	-	-	-	150,000
382	Gastos de orden social y cultural	-	-	-	-	1,500,000	-	-	-	-	-	1,500,000
383	Congresos y convenciones	-	-	-	-	-	-	-	-	-	-	-
384	Exposiciones	-	-	-	-	-	-	-	-	-	-	-
385	Gastos de representación	-	-	-	-	350,000	-	-	-	-	-	350,000
3900	OTROS SERVICIOS GENERALES	-	-	-	-	450,000	-	-	-	-	-	450,000
391	Servicios funerarios y de cementerios	-	-	-	-	250,000	-	-	-	-	-	250,000
392	Impuestos y derechos	-	-	-	-	200,000	-	-	-	-	-	200,000
393	Impuestos y derechos de importación	-	-	-	-	-	-	-	-	-	-	-
394	Sentencias y resoluciones por autoridad competente	-	-	-	-	-	-	-	-	-	-	-
395	Penas, multas, accesorios y actualizaciones	-	-	-	-	-	-	-	-	-	-	-

Presupuesto de Egresos por Clasificación por Objeto del Gasto y Fuentes de Financiamiento - 2017

TUXPAN, JALISCO

COG/FF	DESCRIPCIÓN	RECURSOS FISCALES	INGRESOS PROPIOS	RECURSOS FEDERALES				RECURSOS ESTATALES		FINANCIAMIENTOS INTERNOS	OTROS RECURSOS	TOTAL ANUAL
				APORTACIONES FONDO INFRAESTRUCTURA	APORTACIONES FONDO FORTALECIMIENTO	PARTICIPACIONES FEDERALES	CONVENIOS	PARTICIPACIONES ESTATALES	CONVENIOS			
396	Otros gastos por responsabilidades	-	-	-	-	-	-	-	-	-	-	-
397	Utilidades	-	-	-	-	-	-	-	-	-	-	-
398	Impuesto sobre nómina y otros que se deriven de una relación laboral	-	-	-	-	-	-	-	-	-	-	-
399	Otros servicios generales	-	-	-	-	-	-	-	-	-	-	-
4000	TRANSFERENCIAS, ASIGNACIONES, SUBSIDIOS Y OTRAS AYUDAS	-	-	-	-	7,360,000	-	-	-	-	-	7,360,000
4100	TRANSFERENCIAS INTERNAS Y ASIGNACIONES AL SECTOR PÚBLICO	-	-	-	-	6,000,000	-	-	-	-	-	6,000,000
411	Asignaciones presupuestarias al Poder Ejecutivo	-	-	-	-	-	-	-	-	-	-	-
412	Asignaciones presupuestarias al Poder Legislativo	-	-	-	-	-	-	-	-	-	-	-
413	Asignaciones presupuestarias al Poder Judicial	-	-	-	-	-	-	-	-	-	-	-
414	Asignaciones presupuestarias a Órganos Autónomos	-	-	-	-	-	-	-	-	-	-	-
415	Transferencias internas otorgadas a entidades paraestatales no empresariales y no financieras	-	-	-	-	6,000,000	-	-	-	-	-	6,000,000
416	Transferencias internas otorgadas a entidades paraestatales empresariales y no financieras	-	-	-	-	-	-	-	-	-	-	-
417	Transferencias internas otorgadas a fideicomisos públicos empresariales y no financieros	-	-	-	-	-	-	-	-	-	-	-
418	Transferencias internas otorgadas a instituciones paraestatales públicas financieras	-	-	-	-	-	-	-	-	-	-	-
419	Transferencias internas otorgadas a fideicomisos públicos financieros	-	-	-	-	-	-	-	-	-	-	-
4200	TRANSFERENCIAS AL RESTO DEL SECTOR PÚBLICO	-	-	-	-	-	-	-	-	-	-	-
421	Transferencias otorgadas a entidades paraestatales no empresariales y no financieras	-	-	-	-	-	-	-	-	-	-	-
422	Transferencias otorgadas para entidades paraestatales empresariales y no financieras	-	-	-	-	-	-	-	-	-	-	-
423	Transferencias otorgadas para instituciones paraestatales públicas financieras	-	-	-	-	-	-	-	-	-	-	-
424	Transferencias otorgadas a entidades federativas y municipios	-	-	-	-	-	-	-	-	-	-	-
425	Transferencias a fideicomisos de entidades federativas y municipios	-	-	-	-	-	-	-	-	-	-	-
4300	SUBSIDIOS Y SUBVENCIONES	-	-	-	-	-	-	-	-	-	-	-
431	Subsidios a la producción	-	-	-	-	-	-	-	-	-	-	-
432	Subsidios a la distribución	-	-	-	-	-	-	-	-	-	-	-
433	Subsidios a la inversión	-	-	-	-	-	-	-	-	-	-	-
434	Subsidios a la prestación de servicios públicos	-	-	-	-	-	-	-	-	-	-	-
435	Subsidios para cubrir diferenciales de tasas de interés	-	-	-	-	-	-	-	-	-	-	-
436	Subsidios a la vivienda	-	-	-	-	-	-	-	-	-	-	-
437	Subvenciones al consumo	-	-	-	-	-	-	-	-	-	-	-

Presupuesto de Egresos por Clasificación por Objeto del Gasto y Fuentes de Financiamiento - 2017

TUXPAN, JALISCO

COG/FF	DESCRIPCIÓN	RECURSOS FISCALES	INGRESOS PROPIOS	RECURSOS FEDERALES				RECURSOS ESTATALES		FINANCIAMIENTOS INTERNOS	OTROS RECURSOS	TOTAL ANUAL
				APORTACIONES FONDO INFRAESTRUCTURA	APORTACIONES FONDO FORTALECIMIENTO	PARTICIPACIONES FEDERALES	CONVENIOS	PARTICIPACIONES ESTATALES	CONVENIOS			
438	Subsidios a entidades federativas y municipios	-	-	-	-	-	-	-	-	-	-	-
439	Otros subsidios	-	-	-	-	-	-	-	-	-	-	-
4400	AYUDAS SOCIALES	-	-	-	-	1,150,000	-	-	-	-	-	1,150,000
441	Ayudas sociales a personas	-	-	-	-	300,000	-	-	-	-	-	300,000
442	Becas y otras ayudas para programas de capacitación	-	-	-	-	-	-	-	-	-	-	-
443	Ayudas sociales a instituciones de enseñanza	-	-	-	-	850,000	-	-	-	-	-	850,000
444	Ayudas sociales a actividades científicas o académicas	-	-	-	-	-	-	-	-	-	-	-
445	Ayudas sociales a instituciones sin fines de lucro	-	-	-	-	-	-	-	-	-	-	-
446	Ayudas sociales a cooperativas	-	-	-	-	-	-	-	-	-	-	-
447	Ayudas sociales a entidades de interés público	-	-	-	-	-	-	-	-	-	-	-
448	Ayudas por desastres naturales y otros siniestros	-	-	-	-	-	-	-	-	-	-	-
4500	PENSIONES Y JUBILACIONES	-	-	-	-	210,000	-	-	-	-	-	210,000
451	Pensiones	-	-	-	-	210,000	-	-	-	-	-	210,000
452	Jubilaciones	-	-	-	-	-	-	-	-	-	-	-
459	Otras pensiones y jubilaciones	-	-	-	-	-	-	-	-	-	-	-
4600	TRANSFERENCIAS A FIDEICOMISOS, MANDATOS Y OTROS ANÁLOGOS	-	-	-	-	-	-	-	-	-	-	-
461	Transferencias a fideicomisos del Poder Ejecutivo	-	-	-	-	-	-	-	-	-	-	-
462	Transferencias a fideicomisos del Poder Legislativo	-	-	-	-	-	-	-	-	-	-	-
463	Transferencias a fideicomisos del Poder Judicial	-	-	-	-	-	-	-	-	-	-	-
464	Transferencias a fideicomisos públicos de entidades paraestatales no empresariales y no financieras	-	-	-	-	-	-	-	-	-	-	-
465	Transferencias a fideicomisos públicos de entidades paraestatales empresariales y no financieras	-	-	-	-	-	-	-	-	-	-	-
466	Transferencias a fideicomisos de instituciones públicas financieras	-	-	-	-	-	-	-	-	-	-	-
4700	TRANSFERENCIAS A LA SEGURIDAD SOCIAL	-	-	-	-	-	-	-	-	-	-	-
471	Transferencias por obligación de ley	-	-	-	-	-	-	-	-	-	-	-
4800	DONATIVOS	-	-	-	-	-	-	-	-	-	-	-
481	Donativos a instituciones sin fines de lucro	-	-	-	-	-	-	-	-	-	-	-
482	Donativos a entidades federativas	-	-	-	-	-	-	-	-	-	-	-
483	Donativos a fideicomisos privados	-	-	-	-	-	-	-	-	-	-	-
484	Donativos a fideicomisos estatales	-	-	-	-	-	-	-	-	-	-	-

Presupuesto de Egresos por Clasificación por Objeto del Gasto y Fuentes de Financiamiento - 2017

TUXPAN, JALISCO

COG/FF	DESCRIPCIÓN	RECURSOS FISCALES	INGRESOS PROPIOS	RECURSOS FEDERALES				RECURSOS ESTATALES		FINANCIAMIENTOS INTERNOS	OTROS RECURSOS	TOTAL ANUAL
				APORTACIONES FONDO INFRAESTRUCTURA	APORTACIONES FONDO FORTALECIMIENTO	PARTICIPACIONES FEDERALES	CONVENIOS	PARTICIPACIONES ESTATALES	CONVENIOS			
485	Donativos internacionales	-	-	-	-	-	-	-	-	-	-	-
4900	TRANSFERENCIAS AL EXTERIOR	-	-	-	-	-	-	-	-	-	-	-
491	Transferencias para gobiernos extranjeros	-	-	-	-	-	-	-	-	-	-	-
492	Transferencias para organismos internacionales	-	-	-	-	-	-	-	-	-	-	-
493	Transferencias para el sector privado externo	-	-	-	-	-	-	-	-	-	-	-
5000	BIENES MUEBLES, INMUEBLES E INTANGIBLES	-	-	-	-	-	-	-	-	-	-	-
5100	MOBILIARIO Y EQUIPO DE ADMINISTRACIÓN	-	-	-	-	-	-	-	-	-	-	-
511	Muebles de oficina y estantería	-	-	-	-	-	-	-	-	-	-	-
512	Muebles, excepto de oficina y estantería	-	-	-	-	-	-	-	-	-	-	-
513	Bienes artísticos, culturales y científicos	-	-	-	-	-	-	-	-	-	-	-
514	Objetos de valor	-	-	-	-	-	-	-	-	-	-	-
515	Equipo de cómputo de tecnologías de la información	-	-	-	-	-	-	-	-	-	-	-
519	Otros mobiliarios y equipos de administración	-	-	-	-	-	-	-	-	-	-	-
5200	MOBILIARIO Y EQUIPO EDUCACIONAL Y RECREATIVO	-	-	-	-	-	-	-	-	-	-	-
521	Equipos y aparatos audiovisuales	-	-	-	-	-	-	-	-	-	-	-
522	Aparatos deportivos	-	-	-	-	-	-	-	-	-	-	-
523	Cámaras fotográficas y de video	-	-	-	-	-	-	-	-	-	-	-
529	Otro mobiliario y equipo educacional y recreativo	-	-	-	-	-	-	-	-	-	-	-
5300	EQUIPO E INSTRUMENTAL MÉDICO Y DE LABORATORIO	-	-	-	-	-	-	-	-	-	-	-
531	Equipo médico y de laboratorio	-	-	-	-	-	-	-	-	-	-	-
532	Instrumental médico y de laboratorio	-	-	-	-	-	-	-	-	-	-	-
5400	VEHÍCULOS Y EQUIPO DE TRANSPORTE	-	-	-	-	-	-	-	-	-	-	-
541	Vehículos y equipo de transporte	-	-	-	-	-	-	-	-	-	-	-
542	Carrocerías y remolques	-	-	-	-	-	-	-	-	-	-	-
543	Equipo aeroespacial	-	-	-	-	-	-	-	-	-	-	-
544	Equipo ferroviario	-	-	-	-	-	-	-	-	-	-	-
545	Embarcaciones	-	-	-	-	-	-	-	-	-	-	-
549	Otros equipo de transporte	-	-	-	-	-	-	-	-	-	-	-
5500	EQUIPO DE DEFENSA Y SEGURIDAD	-	-	-	-	-	-	-	-	-	-	-
551	Equipo de defensa y seguridad	-	-	-	-	-	-	-	-	-	-	-
5600	MAQUINARIA, OTROS EQUIPOS Y HERRAMIENTAS	-	-	-	-	-	-	-	-	-	-	-

Presupuesto de Egresos por Clasificación por Objeto del Gasto y Fuentes de Financiamiento - 2017

TUXPAN, JALISCO

COG/FF	DESCRIPCIÓN	RECURSOS FISCALES	INGRESOS PROPIOS	RECURSOS FEDERALES				RECURSOS ESTATALES		FINANCIAMIENTOS INTERNOS	OTROS RECURSOS	TOTAL ANUAL
				APORTACIONES FONDO INFRAESTRUCTURA	APORTACIONES FONDO FORTALECIMIENTO	PARTICIPACIONES FEDERALES	CONVENIOS	PARTICIPACIONES ESTATALES	CONVENIOS			
561	Maquinaria y equipo agropecuario	-	-	-	-	-	-	-	-	-	-	-
562	Maquinaria y equipo industrial	-	-	-	-	-	-	-	-	-	-	-
563	Maquinaria y equipo de construcción	-	-	-	-	-	-	-	-	-	-	-
564	Sistemas de aire acondicionado, calefacción y de refrigeración industrial y comercial	-	-	-	-	-	-	-	-	-	-	-
565	Equipo de comunicación y telecomunicación	-	-	-	-	-	-	-	-	-	-	-
566	Equipo de generación eléctrica, aparatos y accesorios eléctricos	-	-	-	-	-	-	-	-	-	-	-
567	Herramientas y máquinas-herramienta	-	-	-	-	-	-	-	-	-	-	-
569	Otros equipos	-	-	-	-	-	-	-	-	-	-	-
5700	ACTIVOS BIOLÓGICOS	-	-	-	-	-	-	-	-	-	-	-
571	Bovinos	-	-	-	-	-	-	-	-	-	-	-
572	Porcinos	-	-	-	-	-	-	-	-	-	-	-
573	Aves	-	-	-	-	-	-	-	-	-	-	-
574	Ovinos y caprinos	-	-	-	-	-	-	-	-	-	-	-
575	Peces y acuicultura	-	-	-	-	-	-	-	-	-	-	-
576	Equinos	-	-	-	-	-	-	-	-	-	-	-
577	Especies menores y de zoológico	-	-	-	-	-	-	-	-	-	-	-
578	Árboles y plantas	-	-	-	-	-	-	-	-	-	-	-
579	Otros activos biológicos	-	-	-	-	-	-	-	-	-	-	-
5800	BIENES INMUEBLES	-	-	-	-	-	-	-	-	-	-	-
581	Terrenos	-	-	-	-	-	-	-	-	-	-	-
582	Viviendas	-	-	-	-	-	-	-	-	-	-	-
583	Edificios no residenciales	-	-	-	-	-	-	-	-	-	-	-
589	Otros bienes inmuebles	-	-	-	-	-	-	-	-	-	-	-
5900	ACTIVOS INTANGIBLES	-	-	-	-	-	-	-	-	-	-	-
591	Software	-	-	-	-	-	-	-	-	-	-	-
592	Patentes	-	-	-	-	-	-	-	-	-	-	-
593	Marcas	-	-	-	-	-	-	-	-	-	-	-
594	Derechos	-	-	-	-	-	-	-	-	-	-	-
595	Concesiones	-	-	-	-	-	-	-	-	-	-	-
596	Franquicias	-	-	-	-	-	-	-	-	-	-	-
597	Licencias informáticas e intelectuales	-	-	-	-	-	-	-	-	-	-	-

Presupuesto de Egresos por Clasificación por Objeto del Gasto y Fuentes de Financiamiento - 2017

TUXPAN, JALISCO

COG/FF	DESCRIPCIÓN	RECURSOS FISCALES	INGRESOS PROPIOS	RECURSOS FEDERALES				RECURSOS ESTATALES		FINANCIAMIENTOS INTERNOS	OTROS RECURSOS	TOTAL ANUAL
				APORTACIONES FONDO INFRAESTRUCTURA	APORTACIONES FONDO FORTALECIMIENTO	PARTICIPACIONES FEDERALES	CONVENIOS	PARTICIPACIONES ESTATALES	CONVENIOS			
598	Licencias industriales, comerciales y otras	-	-	-	-	-	-	-	-	-	-	-
599	Otros activos intangibles	-	-	-	-	-	-	-	-	-	-	-
6000	INVERSIÓN PÚBLICA	-	-	8,822,112	-	-	-	-	-	-	-	8,822,112
6100	OBRA PÚBLICA EN BIENES DE DOMINIO PÚBLICO	-	-	-	-	-	-	-	-	-	-	-
611	Edificación habitacional	-	-	-	-	-	-	-	-	-	-	-
612	Edificación no habitacional	-	-	-	-	-	-	-	-	-	-	-
613	Construcción de obras para el abastecimiento de agua, petróleo, gas, electricidad y telecomunicaciones	-	-	-	-	-	-	-	-	-	-	-
614	División de terrenos y construcción de obras de urbanización	-	-	-	-	-	-	-	-	-	-	-
615	Construcción de vías de comunicación	-	-	-	-	-	-	-	-	-	-	-
616	Otras construcciones de ingeniería civil u obra pesada	-	-	-	-	-	-	-	-	-	-	-
617	Instalaciones y equipamiento en construcciones	-	-	-	-	-	-	-	-	-	-	-
619	Trabajo de acabados en edificaciones y otros trabajos especializados	-	-	-	-	-	-	-	-	-	-	-
6200	OBRA PÚBLICA EN BIENES PROPIOS	-	-	8,822,112	-	-	-	-	-	-	-	8,822,112
621	Edificación habitacional	-	-	-	-	-	-	-	-	-	-	-
622	Edificación no habitacional	-	-	-	-	-	-	-	-	-	-	-
623	Construcción de obras para el abastecimiento de agua, petróleo, gas, electricidad y telecomunicaciones	-	-	8,822,112	-	-	-	-	-	-	-	8,822,112
624	División de terrenos y construcción de obras de urbanización	-	-	-	-	-	-	-	-	-	-	-
625	Construcción de vías de comunicación	-	-	-	-	-	-	-	-	-	-	-
626	Otras construcciones de ingeniería civil u obra pesada	-	-	-	-	-	-	-	-	-	-	-
627	Instalaciones y equipamiento en construcciones	-	-	-	-	-	-	-	-	-	-	-
629	Trabajos de acabados en edificaciones y otros trabajos especializados	-	-	-	-	-	-	-	-	-	-	-
6300	PROYECTOS PRODUCTIVOS Y ACCIONES DE FOMENTO	-	-	-	-	-	-	-	-	-	-	-
631	Estudios, formulación y evaluación de proyectos productivos no incluidos en conceptos anteriores de este capítulo	-	-	-	-	-	-	-	-	-	-	-
632	Ejecución de proyectos productivos no incluidos en conceptos anteriores de este capítulo	-	-	-	-	-	-	-	-	-	-	-
7000	INVERSIONES FINANCIERAS Y OTRAS PROVISIONES	-	-	-	-	-	-	-	-	-	-	-
7100	INVERSIONES PARA EL FOMENTO DE ACTIVIDADES PRODUCTIVAS	-	-	-	-	-	-	-	-	-	-	-
711	Créditos otorgados por entidades federativas y municipios al sector social y privado para el fomento de actividades productivas	-	-	-	-	-	-	-	-	-	-	-
712	Créditos otorgados por las entidades federativas a municipios para el fomento de actividades productivas	-	-	-	-	-	-	-	-	-	-	-
7200	ACCIONES Y PARTICIPACIONES DE CAPITAL	-	-	-	-	-	-	-	-	-	-	-

Presupuesto de Egresos por Clasificación por Objeto del Gasto y Fuentes de Financiamiento - 2017

TUXPAN, JALISCO

COG/FF	DESCRIPCIÓN	RECURSOS FISCALES	INGRESOS PROPIOS	RECURSOS FEDERALES				RECURSOS ESTATALES		FINANCIAMIENTOS INTERNOS	OTROS RECURSOS	TOTAL ANUAL
				APORTACIONES FONDO INFRAESTRUCTURA	APORTACIONES FONDO FORTALECIMIENTO	PARTICIPACIONES FEDERALES	CONVENIOS	PARTICIPACIONES ESTATALES	CONVENIOS			
721	Acciones y participaciones de capital en entidades paraestatales no empresariales y no financieras con fines de política económica	-	-	-	-	-	-	-	-	-	-	-
722	Acciones y participaciones de capital en entidades paraestatales empresariales y no financieras con fines de política económica	-	-	-	-	-	-	-	-	-	-	-
723	Acciones y participaciones de capital en instituciones paraestatales públicas financieras con fines de política económica	-	-	-	-	-	-	-	-	-	-	-
724	Acciones y participaciones de capital en el sector privado con fines de política económica	-	-	-	-	-	-	-	-	-	-	-
725	Acciones y participaciones de capital en organismos internacionales con fines de política económica	-	-	-	-	-	-	-	-	-	-	-
726	Acciones y participaciones de capital en el sector externo con fines de política económica	-	-	-	-	-	-	-	-	-	-	-
727	Acciones y participaciones de capital en el sector público con fines de gestión de la liquidez	-	-	-	-	-	-	-	-	-	-	-
728	Acciones y participaciones de capital en el sector privado con fines de gestión de liquidez	-	-	-	-	-	-	-	-	-	-	-
729	Acciones y participaciones de capital en el sector externo con fines de gestión de liquidez	-	-	-	-	-	-	-	-	-	-	-
7300	COMPRA DE TÍTULOS Y VALORES	-	-	-	-	-	-	-	-	-	-	-
731	Bonos	-	-	-	-	-	-	-	-	-	-	-
732	Valores representativos de deuda adquiridos con fines de política económica	-	-	-	-	-	-	-	-	-	-	-
733	Valores representativos de deuda adquiridos con fines de gestión de liquidez	-	-	-	-	-	-	-	-	-	-	-
734	Obligaciones negociables adquiridas con fines de política económica	-	-	-	-	-	-	-	-	-	-	-
735	Obligaciones negociables adquiridas con fines de gestión de liquidez	-	-	-	-	-	-	-	-	-	-	-
739	Otros valores	-	-	-	-	-	-	-	-	-	-	-
7400	CONCESIÓN DE PRÉSTAMOS	-	-	-	-	-	-	-	-	-	-	-
741	Concesión de préstamos a entidades paraestatales no empresariales y no financieras con fines de política económica	-	-	-	-	-	-	-	-	-	-	-
742	Concesión de préstamos a entidades paraestatales empresariales y no financieras con fines de política económica	-	-	-	-	-	-	-	-	-	-	-
743	Concesión de préstamos a instituciones paraestatales públicas financieras con fines de política económica	-	-	-	-	-	-	-	-	-	-	-
744	Concesión de préstamos a entidades federativas y municipios con fines de política económica	-	-	-	-	-	-	-	-	-	-	-
745	Concesión de préstamos al sector privado con fines de política económica	-	-	-	-	-	-	-	-	-	-	-
746	Concesión de préstamos al sector externo con fines de política económica	-	-	-	-	-	-	-	-	-	-	-
747	Concesión de préstamos al sector público con fines de gestión de liquidez	-	-	-	-	-	-	-	-	-	-	-
748	Concesión de préstamos al sector privado con fines de gestión de liquidez	-	-	-	-	-	-	-	-	-	-	-
749	Concesión de préstamos al sector externo con fines de gestión de liquidez	-	-	-	-	-	-	-	-	-	-	-
7500	INVERSIONES EN FIDEICOMISOS, MANDATOS Y OTROS ANÁLOGOS	-	-	-	-	-	-	-	-	-	-	-
751	Inversiones en fideicomisos del Poder Ejecutivo	-	-	-	-	-	-	-	-	-	-	-

Presupuesto de Egresos por Clasificación por Objeto del Gasto y Fuentes de Financiamiento - 2017

TUXPAN, JALISCO

COG/FF	DESCRIPCIÓN	RECURSOS FISCALES	INGRESOS PROPIOS	RECURSOS FEDERALES				RECURSOS ESTATALES		FINANCIAMIENTOS INTERNOS	OTROS RECURSOS	TOTAL ANUAL
				APORTACIONES FONDO INFRAESTRUCTURA	APORTACIONES FONDO FORTALECIMIENTO	PARTICIPACIONES FEDERALES	CONVENIOS	PARTICIPACIONES ESTATALES	CONVENIOS			
752	Inversiones en fideicomisos del Poder Legislativo	-	-	-	-	-	-	-	-	-	-	-
753	Inversiones en fideicomisos del Poder Judicial	-	-	-	-	-	-	-	-	-	-	-
754	Inversiones en fideicomisos públicos no empresariales y no financieros	-	-	-	-	-	-	-	-	-	-	-
755	Inversiones en fideicomisos públicos empresariales y no financieros	-	-	-	-	-	-	-	-	-	-	-
756	Inversiones en fideicomisos públicos financieros	-	-	-	-	-	-	-	-	-	-	-
757	Inversiones en fideicomisos de entidades federativas	-	-	-	-	-	-	-	-	-	-	-
758	Inversiones en fideicomisos de municipios	-	-	-	-	-	-	-	-	-	-	-
759	Fideicomisos de empresas privadas y particulares	-	-	-	-	-	-	-	-	-	-	-
7600	OTRAS INVERSIONES FINANCIERAS	-	-	-	-	-	-	-	-	-	-	-
761	Depósitos a largo plazo en moneda nacional	-	-	-	-	-	-	-	-	-	-	-
762	Depósitos a largo plazo en moneda extranjera	-	-	-	-	-	-	-	-	-	-	-
7900	PROVISIONES PARA CONTINGENCIAS Y OTRAS EROGACIONES ESPECIALES	-	-	-	-	-	-	-	-	-	-	-
791	Contingencias por fenómenos naturales	-	-	-	-	-	-	-	-	-	-	-
792	Contingencias socioeconómicas	-	-	-	-	-	-	-	-	-	-	-
799	Otras erogaciones especiales	-	-	-	-	-	-	-	-	-	-	-
8000	PARTICIPACIONES Y APORTACIONES	-	-	-	-	-	-	-	-	-	-	-
8100	PARTICIPACIONES	-	-	-	-	-	-	-	-	-	-	-
811	Fondo general de participaciones	-	-	-	-	-	-	-	-	-	-	-
812	Fondo de fomento municipal	-	-	-	-	-	-	-	-	-	-	-
813	Participaciones de las entidades federativas a los municipios	-	-	-	-	-	-	-	-	-	-	-
814	Otros conceptos participables de la Federación a entidades federativas	-	-	-	-	-	-	-	-	-	-	-
815	Otros conceptos participables de la Federación a municipios	-	-	-	-	-	-	-	-	-	-	-
816	Convenios de colaboración administrativa	-	-	-	-	-	-	-	-	-	-	-
8300	APORTACIONES	-	-	-	-	-	-	-	-	-	-	-
831	Aportaciones de la Federación a las entidades federativas	-	-	-	-	-	-	-	-	-	-	-
832	Aportaciones de la Federación a municipios	-	-	-	-	-	-	-	-	-	-	-
833	Aportaciones de las entidades federativas a los municipios	-	-	-	-	-	-	-	-	-	-	-
834	Aportaciones previstas en leyes y decretos al sistema de protección social	-	-	-	-	-	-	-	-	-	-	-
835	Aportaciones previstas en leyes y decretos compensatorias a entidades federativas y municipios	-	-	-	-	-	-	-	-	-	-	-
8500	CONVENIOS	-	-	-	-	-	-	-	-	-	-	-
851	Convenios de reasignación	-	-	-	-	-	-	-	-	-	-	-

Presupuesto de Egresos por Clasificación por Objeto del Gasto y Fuentes de Financiamiento - 2017

TUXPAN, JALISCO

COG/FF	DESCRIPCIÓN	RECURSOS FISCALES	INGRESOS PROPIOS	RECURSOS FEDERALES				RECURSOS ESTATALES		FINANCIAMIENTOS INTERNOS	OTROS RECURSOS	TOTAL ANUAL
				APORTACIONES FONDO INFRAESTRUCTURA	APORTACIONES FONDO FORTALECIMIENTO	PARTICIPACIONES FEDERALES	CONVENIOS	PARTICIPACIONES ESTATALES	CONVENIOS			
852	Convenios de descentralización	-	-	-	-	-	-	-	-	-	-	-
853	Otros convenios	-	-	-	-	-	-	-	-	-	-	-
9000	DEUDA PÚBLICA	-	-	-	-	2,500,000	-	-	-	-	-	2,500,000
9100	AMORTIZACIÓN DE LA DEUDA PÚBLICA	-	-	-	-	-	-	-	-	-	-	-
911	Amortización de la deuda interna con instituciones de crédito	-	-	-	-	-	-	-	-	-	-	-
912	Amortización de la deuda interna por emisión de títulos y valores	-	-	-	-	-	-	-	-	-	-	-
913	Amortización de arrendamientos financieros nacionales	-	-	-	-	-	-	-	-	-	-	-
914	Amortización de la deuda externa con instituciones de crédito	-	-	-	-	-	-	-	-	-	-	-
915	Amortización de deuda externa con organismos financieros internacionales	-	-	-	-	-	-	-	-	-	-	-
916	Amortización de la deuda bilateral	-	-	-	-	-	-	-	-	-	-	-
917	Amortización de la deuda externa por emisión de títulos y valores	-	-	-	-	-	-	-	-	-	-	-
918	Amortización de arrendamientos financieros internacionales	-	-	-	-	-	-	-	-	-	-	-
9200	INTERESES DE LA DEUDA PÚBLICA	-	-	-	-	-	-	-	-	-	-	-
921	Intereses de la deuda interna con instituciones de crédito	-	-	-	-	-	-	-	-	-	-	-
922	Intereses derivados de la colocación de títulos y valores	-	-	-	-	-	-	-	-	-	-	-
923	Intereses por arrendamientos financieros nacionales	-	-	-	-	-	-	-	-	-	-	-
924	Intereses de la deuda externa con instituciones de crédito	-	-	-	-	-	-	-	-	-	-	-
925	Intereses de la deuda con organismos financieros internacionales	-	-	-	-	-	-	-	-	-	-	-
926	Intereses de la deuda bilateral	-	-	-	-	-	-	-	-	-	-	-
927	Intereses derivados de la colocación de títulos y valores en el exterior	-	-	-	-	-	-	-	-	-	-	-
928	Intereses por arrendamientos financieros internacionales	-	-	-	-	-	-	-	-	-	-	-
9300	COMISIONES DE LA DEUDA PÚBLICA	-	-	-	-	-	-	-	-	-	-	-
931	Comisiones de la deuda pública interna	-	-	-	-	-	-	-	-	-	-	-
932	Comisiones de la deuda pública externa	-	-	-	-	-	-	-	-	-	-	-
9400	GASTOS DE LA DEUDA PÚBLICA	-	-	-	-	-	-	-	-	-	-	-
941	Gastos de la deuda pública interna	-	-	-	-	-	-	-	-	-	-	-
942	Gastos de la deuda pública externa	-	-	-	-	-	-	-	-	-	-	-
9500	COSTO POR COBERTURAS	-	-	-	-	-	-	-	-	-	-	-
951	Costos por coberturas	-	-	-	-	-	-	-	-	-	-	-
9600	APOYOS FINANCIEROS	-	-	-	-	-	-	-	-	-	-	-
961	Apoyos a intermediarios financieros	-	-	-	-	-	-	-	-	-	-	-

Presupuesto de Egresos por Clasificación por Objeto del Gasto y Fuentes de Financiamiento - 2017

TUXPAN, JALISCO

COG/FF	DESCRIPCIÓN	RECURSOS FISCALES	INGRESOS PROPIOS	RECURSOS FEDERALES				RECURSOS ESTATALES		FINANCIAMIENTOS INTERNOS	OTROS RECURSOS	TOTAL ANUAL
				APORTACIONES FONDO INFRAESTRUCTURA	APORTACIONES FONDO FORTALECIMIENTO	PARTICIPACIONES FEDERALES	CONVENIOS	PARTICIPACIONES ESTATALES	CONVENIOS			
962	Apoyos a ahorradores y deudores del Sistema Financiero Nacional	-	-	-	-	-	-	-	-	-	-	-
9900	ADEUDOS DE EJERCICIOS FISCALES ANTERIORES (ADEFAS)	-	-	-	-	2,500,000	-	-	-	-	-	2,500,000
991	ADEFAS	-	-	-	-	2,500,000	-	-	-	-	-	2,500,000
	TOTAL DE EGRESOS	-	21,698,513	8,822,112	18,765,767	57,902,000	-	-	-	-	-	107,188,392

.

|

|

|

|

|

.

|

|

|

|

|

|

.

|

|

|

|

.

|

|

|

|

|

|

.

|

|

|

|

|

|

|

PLANTILLA DE PERSONAL DE CARÁCTER PERMANENTE. 2017

Municipio: Tuxpan, Jalisco

Nombre de la Plaza	Adscripción de la Plaza	FF	No. Plazas	111-113 Dietas y Sueldo Base		131 Primas por años de Servicios Efectivos Prestados	132 Prima Vacacional y Dominical	132 Gratificación de Fin de Año (Aguinaldo)	133 Horas Extraordinarias	134 Compensaciones	Otras Prestaciones	Suma Total de Remuneraciones
				Mensual	Anual							
1ER OFICIAL	PROTECCION CIVIL		2	\$ 7,555.39	\$ 181,329.41	\$ -	\$ -	\$ 24,839.64	\$ -	\$ -	\$ -	\$ 206,169.05
2DO OFICIAL	PROTECCION CIVIL		1	\$ 6,925.46	\$ 83,105.57	\$ -	\$ -	\$ 11,384.32	\$ -	\$ -	\$ -	\$ 94,489.89
3ER OFICIAL	PROTECCION CIVIL		7	\$ 6,295.85	\$ 528,851.23	\$ -	\$ -	\$ 72,445.37	\$ -	\$ -	\$ -	\$ 601,296.61
DIRECTOR	PROTECCION CIVIL		1	\$ 11,054.78	\$ 132,657.41	\$ -	\$ -	\$ 18,172.25	\$ -	\$ -	\$ -	\$ 150,829.66
JEFE DE AREA DE ANALISIS Y DESARROLLO	PROTECCION CIVIL		1	\$ 11,054.78	\$ 132,657.41	\$ -	\$ -	\$ 18,172.25	\$ -	\$ -	\$ -	\$ 150,829.66
JEFE DE COMUNICACIÓN	PROTECCION CIVIL		1	\$ 8,184.38	\$ 98,212.61	\$ -	\$ -	\$ 13,453.78	\$ -	\$ -	\$ -	\$ 111,666.39
JEFE DE GUARDIA	PROTECCION CIVIL		2	\$ 8,149.44	\$ 195,586.56	\$ -	\$ -	\$ 26,792.68	\$ -	\$ -	\$ -	\$ 222,379.24
JEFE DE DEPTO. DE CAPACITACION	PROTECCION CIVIL		1	\$ 8,149.44	\$ 97,793.28	\$ -	\$ -	\$ 13,396.34	\$ -	\$ -	\$ -	\$ 111,189.62
JEFE DEL DEPTO. DE INSPECCION	PROTECCION CIVIL		1	\$ 8,149.44	\$ 97,793.28	\$ -	\$ -	\$ 13,396.34	\$ -	\$ -	\$ -	\$ 111,189.62
OFICIAL DE LINEA	PROTECCION CIVIL		17	\$ 6,295.85	\$ 1,284,352.99	\$ -	\$ -	\$ 175,938.77	\$ -	\$ -	\$ -	\$ 1,460,291.76
OFICIAL DE LINEA	PROTECCION CIVIL		2	\$ 7,555.39	\$ 181,329.41	\$ -	\$ -	\$ 24,839.64	\$ -	\$ -	\$ -	\$ 206,169.05
1ER OFICIAL	SEGURIDAD PUBLICA		3	\$ 10,967.74	\$ 394,838.50	\$ -	\$ -	\$ 54,087.47	\$ -	\$ -	\$ -	\$ 448,925.96
2DO OFICIAL	SEGURIDAD PUBLICA		2	\$ 8,954.40	\$ 214,905.60	\$ -	\$ -	\$ 29,439.12	\$ -	\$ -	\$ -	\$ 244,344.72
2DO OFICIAL	SEGURIDAD PUBLICA		1	\$ 8,649.58	\$ 103,794.91	\$ -	\$ -	\$ 14,218.48	\$ -	\$ -	\$ -	\$ 118,013.39
3ER COMANDANTE	SEGURIDAD PUBLICA		4	\$ 12,025.73	\$ 577,234.94	\$ -	\$ -	\$ 79,073.28	\$ -	\$ -	\$ -	\$ 656,308.22
3ER COMANDANTE	SEGURIDAD PUBLICA		1	\$ 10,967.74	\$ 131,612.83	\$ -	\$ -	\$ 18,029.16	\$ -	\$ -	\$ -	\$ 149,641.99
AUX. DE SEGURIDA PUBLICA	SEGURIDAD PUBLICA		2	\$ 5,429.11	\$ 130,298.69	\$ -	\$ -	\$ 17,849.14	\$ -	\$ -	\$ -	\$ 148,147.82
DIRECTOR DE SEG. PUBLICA	SEGURIDAD PUBLICA		1	\$ 20,080.63	\$ 240,967.58	\$ -	\$ -	\$ 33,009.26	\$ -	\$ -	\$ -	\$ 273,976.84
DIRECTOR DE VIALIDAD	SEGURIDAD PUBLICA		1	\$ 17,305.39	\$ 207,664.70	\$ -	\$ -	\$ 28,447.22	\$ -	\$ -	\$ -	\$ 236,111.92
JUEZ MUNICIPAL	SEGURIDAD PUBLICA		1	\$ 11,897.50	\$ 142,769.95	\$ -	\$ -	\$ 19,557.53	\$ -	\$ -	\$ -	\$ 162,327.48
POLICIA 1RO.	SEGURIDAD PUBLICA		2	\$ 8,649.58	\$ 207,589.82	\$ -	\$ -	\$ 28,436.96	\$ -	\$ -	\$ -	\$ 236,026.79
POLICIA 2DO.	SEGURIDAD PUBLICA		4	\$ 8,257.08	\$ 396,339.84	\$ -	\$ -	\$ 54,293.13	\$ -	\$ -	\$ -	\$ 450,632.97
POLICIA 3RO.	SEGURIDAD PUBLICA		1	\$ 3,940.35	\$ 47,284.22	\$ -	\$ -	\$ 6,477.29	\$ -	\$ -	\$ -	\$ 53,761.51
POLICIA 3RO.	SEGURIDAD PUBLICA		1	\$ 4,524.31	\$ 54,291.74	\$ -	\$ -	\$ 7,437.23	\$ -	\$ -	\$ -	\$ 61,728.97
POLICIA 3RO.	SEGURIDAD PUBLICA		81	\$ 7,540.73	\$ 7,329,587.62	\$ -	\$ -	\$ 1,004,053.10	\$ -	\$ -	\$ -	\$ 8,333,640.71
POLICIA 3RO.	SEGURIDAD PUBLICA		1	\$ 11,318.42	\$ 135,821.09	\$ -	\$ -	\$ 18,605.63	\$ -	\$ -	\$ -	\$ 154,426.72

PLANTILLA DE PERSONAL DE CARÁCTER PERMANENTE. 2017

Municipio: Tuxpan, Jalisco

Nombre de la Plaza	Adscripción de la Plaza	FF	No. Plazas	111-113 Dietas y Sueldo Base		131 Primas por años de Servicios Efectivos Prestados	132 Prima Vacacional y Dominical	132 Gratificación de Fin de Año (Aguinaldo)	133 Horas Extraordinarias	134 Compensaciones	Otras Prestaciones	Suma Total de Remuneraciones
				Mensual	Anual							
POLICIA 3RO.	SEGURIDAD PUBLICA		2	\$ 2,745.60	\$ 65,894.40	\$ -	\$ -	\$ 9,026.63	\$ -	\$ -	\$ -	\$ 74,921.03
AUXILIAR GENERAL	SERVICIOS GENERALES		1	\$ 4,843.18	\$ 58,118.11	\$ -	\$ -	\$ 7,961.39	\$ -	\$ -	\$ -	\$ 66,079.50
AUX. INTENDENTE	OFICIALIA MAYOR		1	\$ 3,569.28	\$ 42,831.36	\$ -	\$ -	\$ 5,867.31	\$ -	\$ -	\$ -	\$ 48,698.67
AUX. INTENDENTE	OFICIALIA MAYOR		1	\$ 3,903.74	\$ 46,844.93	\$ -	\$ -	\$ 6,417.11	\$ -	\$ -	\$ -	\$ 53,262.04
AUX. INTENDENTE	OFICIALIA MAYOR		4	\$ 3,904.06	\$ 187,394.69	\$ -	\$ -	\$ 25,670.51	\$ -	\$ -	\$ -	\$ 213,065.19
AUX. INTENDENTE	OFICIALIA MAYOR		2	\$ 4,098.43	\$ 98,362.37	\$ -	\$ -	\$ 13,474.30	\$ -	\$ -	\$ -	\$ 111,836.66
AUX. INTENDENTE	OFICIALIA MAYOR		2	\$ 4,867.20	\$ 116,812.80	\$ -	\$ -	\$ 16,001.75	\$ -	\$ -	\$ -	\$ 132,814.55
AUX. INTENDENTE	OFICIALIA MAYOR		1	\$ 5,967.94	\$ 71,615.23	\$ -	\$ -	\$ 9,810.31	\$ -	\$ -	\$ -	\$ 81,425.54
AUX. INTENDENTE	OFICIALIA MAYOR		1	\$ 2,271.36	\$ 27,256.32	\$ -	\$ -	\$ 3,733.74	\$ -	\$ -	\$ -	\$ 30,990.06
AUX. INTENDENTE	OFICIALIA MAYOR		1	\$ 2,368.70	\$ 28,424.40	\$ -	\$ -	\$ 3,893.75	\$ -	\$ -	\$ -	\$ 32,318.15
AUX. INTENDENTE	OFICIALIA MAYOR		1	\$ 2,874.14	\$ 34,489.73	\$ -	\$ -	\$ 4,724.62	\$ -	\$ -	\$ -	\$ 39,214.35
AUX. INTENDENTE	OFICIALIA MAYOR		1	\$ 4,992.00	\$ 59,904.00	\$ -	\$ -	\$ 8,206.03	\$ -	\$ -	\$ -	\$ 68,110.03
ENC. EQUIPO DE BOMBEO	AGUA POTABLE Y ALCANTARILLADO		1	\$ 3,616.08	\$ 43,392.96	\$ -	\$ -	\$ 5,944.24	\$ -	\$ -	\$ -	\$ 49,337.20
ENC. EQUIPO DE BOMBEO	AGUA POTABLE Y ALCANTARILLADO		1	\$ 5,840.64	\$ 70,087.68	\$ -	\$ -	\$ 9,601.05	\$ -	\$ -	\$ -	\$ 79,688.73
FONTANERO	AGUA POTABLE Y ALCANTARILLADO		1	\$ 5,840.64	\$ 70,087.68	\$ -	\$ -	\$ 9,601.05	\$ -	\$ -	\$ -	\$ 79,688.73
FONTANERO	AGUA POTABLE Y ALCANTARILLADO		1	\$ 5,516.16	\$ 66,193.92	\$ -	\$ -	\$ 9,067.66	\$ -	\$ -	\$ -	\$ 75,261.58
FONTANERO	AGUA POTABLE Y ALCANTARILLADO		2	\$ 3,584.26	\$ 86,022.24			\$ 11,783.87				\$ 97,806.11
FONTANERO	AGUA POTABLE Y ALCANTARILLADO		1	\$ 6,240.00	\$ 74,880.00			\$ 10,257.53				\$ 85,137.53
JARDINEROS	PARQUES Y JARDINES		3	\$ 4,098.43	\$ 147,543.55	\$ -	\$ -	\$ 20,211.45	\$ -	\$ -	\$ -	\$ 167,755.00
JARDINEROS	PARQUES Y JARDINES		1	\$ 4,228.54	\$ 50,742.43	\$ -	\$ -	\$ 6,951.02	\$ -	\$ -	\$ -	\$ 57,693.45
JARDINEROS	PARQUES Y JARDINES		1	\$ 5,613.50	\$ 67,362.05	\$ -	\$ -	\$ 9,227.68	\$ -	\$ -	\$ -	\$ 76,589.73
JARDINEROS	PARQUES Y JARDINES		1	\$ 5,736.74	\$ 68,840.93	\$ -	\$ -	\$ 9,430.26	\$ -	\$ -	\$ -	\$ 78,271.19
ALBAÑIL	CEMENTERIOS		2	\$ 8,760.96	\$ 210,263.04	\$ -	\$ -	\$ 28,803.16	\$ -	\$ -	\$ -	\$ 239,066.20
ALBAÑIL	AGUA POTABLE Y ALCANTARILLADO		1	\$ 8,832.41	\$ 105,988.90	\$ -	\$ -	\$ 14,519.03	\$ -	\$ -	\$ -	\$ 120,507.92
OPER. MOTOCONFORMADORA	MAQUINARIA		1	\$ 5,421.94	\$ 65,063.23	\$ -	\$ -	\$ 8,912.77	\$ -	\$ -	\$ -	\$ 73,976.00
OPER. RETROEXCAVADORA	MAQUINARIA		1	\$ 9,451.73	\$ 113,420.74	\$ -	\$ -	\$ 15,537.09	\$ -	\$ -	\$ -	\$ 128,957.82

PLANTILLA DE PERSONAL DE CARÁCTER PERMANENTE. 2017

Municipio: Tuxpan, Jalisco

Nombre de la Plaza	Adscripción de la Plaza	FF	No. Plazas	111-113 Dietas y Sueldo Base		131 Primas por años de Servicios Efectivos Prestados	132 Prima Vacacional y Dominical	132 Gratificación de Fin de Año (Aguinaldo)	133 Horas Extraordinarias	134 Compensaciones	Otras Prestaciones	Suma Total de Remuneraciones
				Mensual	Anual							
PEON	OFICIALIA MAYOR		3	\$ 5,630.04	\$ 202,681.44	\$ -	\$ -	\$ 27,764.58	\$ -	\$ -	\$ -	\$ 230,446.02
PEON	OFICIALIA MAYOR		1	\$ 5,413.51	\$ 64,962.14	\$ -	\$ -	\$ 8,898.92	\$ -	\$ -	\$ -	\$ 73,861.07
PEON	MEDIO AMBIENTE		1	\$ 4,902.46	\$ 58,829.47	\$ -	\$ -	\$ 8,058.83	\$ -	\$ -	\$ -	\$ 66,888.30
PEON	PARQUES Y JARDINES		1	\$ 5,477.47	\$ 65,729.66	\$ -	\$ -	\$ 9,004.06	\$ -	\$ -	\$ -	\$ 74,733.73
PEON	CEMENTERIOS		4	\$ 5,253.77	\$ 252,180.86	\$ -	\$ -	\$ 34,545.32	\$ -	\$ -	\$ -	\$ 286,726.19
PEON	CEMENTERIOS		1	\$ 5,494.01	\$ 65,928.10	\$ -	\$ -	\$ 9,031.25	\$ -	\$ -	\$ -	\$ 74,959.34
PEON	CEMENTERIOS		1	\$ 5,611.94	\$ 67,343.33	\$ -	\$ -	\$ 9,225.11	\$ -	\$ -	\$ -	\$ 76,568.44
TABLAJERO	RASTRO		6	\$ 8,543.18	\$ 615,109.25	\$ -	\$ -	\$ 84,261.54	\$ -	\$ -	\$ -	\$ 699,370.79
TABLAJERO	RASTRO		1	\$ 10,187.11	\$ 122,245.34	\$ -	\$ -	\$ 16,745.94	\$ -	\$ -	\$ -	\$ 138,991.28
TABLAJERO	RASTRO		1	\$ 8,296.39	\$ 99,556.70	\$ -	\$ -	\$ 13,637.90	\$ -	\$ -	\$ -	\$ 113,194.61
VELADOR	OFICIALIA MAYOR		2	\$ 3,904.06	\$ 93,697.34	\$ -	\$ -	\$ 12,835.25	\$ -	\$ -	\$ -	\$ 106,532.60
VELADOR	OFICIALIA MAYOR		1	\$ 3,919.97	\$ 47,039.62	\$ -	\$ -	\$ 6,443.78	\$ -	\$ -	\$ -	\$ 53,483.40
VELADOR	OFICIALIA MAYOR		2	\$ 4,098.43	\$ 98,362.37	\$ -	\$ -	\$ 13,474.30	\$ -	\$ -	\$ -	\$ 111,836.66
VELADOR	OFICIALIA MAYOR		1	\$ 4,535.86	\$ 54,430.27	\$ -	\$ -	\$ 7,456.20	\$ -	\$ -	\$ -	\$ 61,886.47
VELADOR	OFICIALIA MAYOR		1	\$ 3,015.48	\$ 36,185.76	\$ -	\$ -	\$ 4,956.95	\$ -	\$ -	\$ -	\$ 41,142.71
ADMINISTRADOR DE RASTRO	RASTRO		1	\$ 10,815.79	\$ 129,789.50	\$ -	\$ -	\$ 17,779.38	\$ -	\$ -	\$ -	\$ 147,568.89
ANALISTA	TESORERIA		1	\$ 7,652.42	\$ 91,829.09	\$ -	\$ -	\$ 12,579.33	\$ -	\$ -	\$ -	\$ 104,408.42
ASESOR JURIDICO	SINDICATURA		1	\$ 13,238.26	\$ 158,859.17	\$ -	\$ -	\$ 21,761.53	\$ -	\$ -	\$ -	\$ 180,620.70
ASESOR JURIDICO	SINDICATURA		1	\$ 13,391.04	\$ 160,692.48	\$ -	\$ -	\$ 22,012.67	\$ -	\$ -	\$ -	\$ 182,705.15
AUXILIAR JURIDICO	SINDICATURA		1	\$ 14,483.35	\$ 173,800.22	\$ -	\$ -	\$ 23,808.25	\$ -	\$ -	\$ -	\$ 197,608.47
AUXILIAR	IMAJ		2	\$ 3,244.80	\$ 77,875.20	\$ -	\$ -	\$ 10,667.84	\$ -	\$ -	\$ -	\$ 88,543.04
AUXILIAR	CASA DE LA CULTURA		1	\$ 3,244.80	\$ 38,937.60	\$ -	\$ -	\$ 5,333.92	\$ -	\$ -	\$ -	\$ 44,271.52
AUXILIAR	COMUNICACIÓN SOCIAL		1	\$ 3,731.52	\$ 44,778.24	\$ -	\$ -	\$ 6,134.01	\$ -	\$ -	\$ -	\$ 50,912.25
AUXILIAR	COMUNICACIÓN SOCIAL		1	\$ 5,824.10	\$ 69,889.20	\$ -	\$ -	\$ 9,573.86	\$ -	\$ -	\$ -	\$ 79,463.06
AUXILIAR	PARQUE VEHICULAR		2	\$ 4,164.89	\$ 99,957.31	\$ -	\$ -	\$ 13,692.78	\$ -	\$ -	\$ -	\$ 113,650.09
AUXILIAR	MERCADOS		1	\$ 4,164.89	\$ 49,978.66	\$ -	\$ -	\$ 6,846.39	\$ -	\$ -	\$ -	\$ 56,825.05

PLANTILLA DE PERSONAL DE CARÁCTER PERMANENTE. 2017

Municipio: Tuxpan, Jalisco

Nombre de la Plaza	Adscripción de la Plaza	FF	No. Plazas	111-113 Dietas y Sueldo Base		131 Primas por años de Servicios Efectivos Prestados	132 Prima Vacacional y Dominical	132 Gratificación de Fin de Año (Aguinaldo)	133 Horas Extraordinarias	134 Compensaciones	Otras Prestaciones	Suma Total de Remuneraciones
				Mensual	Anual							
AUXILIAR	MERCADOS		1	\$ 4,003.90	\$ 48,046.80	\$ -	\$ -	\$ 6,581.75	\$ -	\$ -	\$ -	\$ 54,628.55
AUXILIAR	PADRON Y LICENCIAS		1	\$ 4,164.89	\$ 49,978.66	\$ -	\$ -	\$ 6,846.39	\$ -	\$ -	\$ -	\$ 56,825.05
AUXILIAR	COMUSIDA		1	\$ 4,164.89	\$ 49,978.66	\$ -	\$ -	\$ 6,846.39	\$ -	\$ -	\$ -	\$ 56,825.05
AUXILIAR	CEMUJER		1	\$ 4,164.89	\$ 49,978.66	\$ -	\$ -	\$ 6,846.39	\$ -	\$ -	\$ -	\$ 56,825.05
AUXILIAR	ESTACIONOMETROS		1	\$ 4,164.89	\$ 49,978.66	\$ -	\$ -	\$ 6,846.39	\$ -	\$ -	\$ -	\$ 56,825.05
AUXILIAR	CASA DE LA CULTURA		1	\$ 4,164.89	\$ 49,978.66	\$ -	\$ -	\$ 6,846.39	\$ -	\$ -	\$ -	\$ 56,825.05
AUXILIAR	CASA DE LA CULTURA		1	\$ 10,815.79	\$ 129,789.48			\$ 17,779.38				\$ 147,568.86
AUXILIAR	CASA DE LA CULTURA		1	\$ 3,086.62	\$ 37,039.44			\$ 5,073.90				\$ 42,113.34
AUXILIAR	EDUCACION		1	\$ 4,249.75	\$ 50,997.02	\$ -	\$ -	\$ 6,985.89	\$ -	\$ -	\$ -	\$ 57,982.92
AUXILIAR	AGUA POTABLE Y ALCANTARILLADO		1	\$ 4,542.72	\$ 54,512.64	\$ -	\$ -	\$ 7,467.48	\$ -	\$ -	\$ -	\$ 61,980.12
AUXILIAR	SISTEMAS		1	\$ 4,542.72	\$ 54,512.64	\$ -	\$ -	\$ 7,467.48	\$ -	\$ -	\$ -	\$ 61,980.12
AUXILIAR	OFICIALIA MAYOR		1	\$ 5,407.58	\$ 64,891.01	\$ -	\$ -	\$ 8,889.18	\$ -	\$ -	\$ -	\$ 73,780.19
AUXILIAR	OFICIALIA MAYOR		4	\$ 5,220.70	\$ 250,593.60			\$ 34,327.89				\$ 284,921.49
AUXILIAR	OFICIALIA MAYOR		1	\$ 3,120.00	\$ 37,440.00			\$ 5,128.77				\$ 42,568.77
AUXILIAR	SISTEMAS		1	\$ 5,407.58	\$ 64,891.01	\$ -	\$ -	\$ 8,889.18	\$ -	\$ -	\$ -	\$ 73,780.19
AUXILIAR	COMUNICACIÓN SOCIAL		1	\$ 5,407.58	\$ 64,891.01	\$ -	\$ -	\$ 8,889.18	\$ -	\$ -	\$ -	\$ 73,780.19
AUXILAR	CEMENTERIOS		1	\$ 5,407.58	\$ 64,891.01	\$ -	\$ -	\$ 8,889.18	\$ -	\$ -	\$ -	\$ 73,780.19
AUXILAR	CEMENTERIOS		3	\$ 5,253.77	\$ 189,135.72	\$ -	\$ -	\$ 25,909.00	\$ -	\$ -	\$ -	\$ 215,044.72
AUXILIAR	CATASTRO		1	\$ 5,407.58	\$ 64,891.01	\$ -	\$ -	\$ 8,889.18	\$ -	\$ -	\$ -	\$ 73,780.19
AUXILIAR	CASA DE LA CULTURA		1	\$ 4,002.02	\$ 48,024.24			\$ 6,578.66				\$ 54,602.90
AUXILIAR	DESARROLLO ECONOMICO		1	\$ 5,775.74	\$ 69,308.93	\$ -	\$ -	\$ 9,494.37	\$ -	\$ -	\$ -	\$ 78,803.30
AUXILIAR	COMUNICACIÓN SOCIAL		2	\$ 5,867.16	\$ 140,811.84	\$ -	\$ -	\$ 19,289.29	\$ -	\$ -	\$ -	\$ 160,101.13
AUXILIAR	TESORERIA		1	\$ 5,840.64	\$ 70,087.68	\$ -	\$ -	\$ 9,601.05	\$ -	\$ -	\$ -	\$ 79,688.73
AUXILIAR	AGUA POTABLE Y ALCANTARILLADO		2	\$ 5,840.64	\$ 140,175.36	\$ -	\$ -	\$ 19,202.10	\$ -	\$ -	\$ -	\$ 159,377.46
AUXILIAR	SECRETARIA GENERAL		1	\$ 6,489.60	\$ 77,875.20	\$ -	\$ -	\$ 10,667.84	\$ -	\$ -	\$ -	\$ 88,543.04
AUXILIAR	OBRA PUBLICAS		1	\$ 6,489.60	\$ 77,875.20	\$ -	\$ -	\$ 10,667.84	\$ -	\$ -	\$ -	\$ 88,543.04

PLANTILLA DE PERSONAL DE CARÁCTER PERMANENTE. 2017

Municipio: Tuxpan, Jalisco

Nombre de la Plaza	Adscripción de la Plaza	FF	No. Plazas	111-113 Dietas y Sueldo Base		131 Primas por años de Servicios Efectivos Prestados	132 Prima Vacacional y Dominical	132 Gratificación de Fin de Año (Aguinaldo)	133 Horas Extraordinarias	134 Compensaciones	Otras Prestaciones	Suma Total de Remuneraciones
				Mensual	Anual							
AUXILIAR	SISTEMAS		1	\$ 6,489.60	\$ 77,875.20	\$ -	\$ -	\$ 10,667.84	\$ -	\$ -	\$ -	\$ 88,543.04
AUXILIAR	CATASTRO		1	\$ 6,489.60	\$ 77,875.20	\$ -	\$ -	\$ 10,667.84	\$ -	\$ -	\$ -	\$ 88,543.04
AUXILIAR	OBRAS PUBLICAS		1	\$ 6,489.60	\$ 77,875.20	\$ -	\$ -	\$ 10,667.84	\$ -	\$ -	\$ -	\$ 88,543.04
AUXILIAR	REGISTRO CIVIL		1	\$ 6,651.84	\$ 79,822.08	\$ -	\$ -	\$ 10,934.53	\$ -	\$ -	\$ -	\$ 90,756.61
AUXILIAR	PADRON Y LICENCIAS		1	\$ 6,774.46	\$ 81,293.47	\$ -	\$ -	\$ 11,136.09	\$ -	\$ -	\$ -	\$ 92,429.56
AUXILIAR	COMUNICACIÓN SOCIAL		1	\$ 6,930.77	\$ 83,169.22	\$ -	\$ -	\$ 11,393.04	\$ -	\$ -	\$ -	\$ 94,562.26
AUXILIAR	OFICIALIA MAYOR		1	\$ 7,570.99	\$ 90,851.90	\$ -	\$ -	\$ 12,445.47	\$ -	\$ -	\$ -	\$ 103,297.37
AUXILIAR	CATASTRO		1	\$ 8,886.07	\$ 106,632.86	\$ -	\$ -	\$ 14,607.24	\$ -	\$ -	\$ -	\$ 121,240.11
TOTALES			259	\$ 726,592.36	\$ 21,173,146.46	\$ -	\$ -	\$ 2,900,431.02	\$ -	\$ -	\$ -	\$ 24,073,577.49

PLANTILLA DE PERSONAL DE CARÁCTER PERMANENTE. 2017

Municipio: Tuxpan, Jalisco

Nombre de la Plaza	Adscripción de la Plaza	FF	No. Plazas	111-113 Dietas y Sueldo Base		131 Primas por años de Servicios Efectivos Prestados	132 Prima Vacacional y Dominical	132 Gratificación de Fin de Año (Aguinaldo)	133 Horas Extraordinarias	134 Compensaciones	Otras Prestaciones	Suma Total de Remuneraciones
				Mensual	Anual							
AUXILIAR	OBRAS PUBLICAS		3	\$ 9,734.40	\$ 350,438.40	\$ -	\$ -	\$ 48,005.26	\$ -	\$ -	\$ -	\$ 398,443.66
AUXILIAR	OBRAS PUBLICAS		1	\$ 10,815.79	\$ 129,789.50	\$ -	\$ -	\$ 17,779.38	\$ -	\$ -	\$ -	\$ 147,568.89
AUXILIAR	PADRON Y LICENCIAS		1	\$ 12,732.41	\$ 152,788.90	\$ -	\$ -	\$ 20,929.99	\$ -	\$ -	\$ -	\$ 173,718.88
AUXILIAR COMPRAS	OFICIALIA MAYOR		1	\$ 8,760.96	\$ 105,131.52	\$ -	\$ -	\$ 14,401.58	\$ -	\$ -	\$ -	\$ 119,533.10
AUXILIAR EGRESOS	TESORERIA		3	\$ 10,058.88	\$ 362,119.68	\$ -	\$ -	\$ 49,605.44	\$ -	\$ -	\$ -	\$ 411,725.12
AUXILIAR INGRESOS	TESORERIA		1	\$ 6,193.20	\$ 74,318.40	\$ -	\$ -	\$ 10,180.60	\$ -	\$ -	\$ -	\$ 84,499.00
AUXILIAR MECANICO	PARQUE VEHICULAR		1	\$ 6,489.60	\$ 77,875.20	\$ -	\$ -	\$ 10,667.84	\$ -	\$ -	\$ -	\$ 88,543.04
AUXILIAR	RASTRO		1	\$ 10,815.79	\$ 129,789.50	\$ -	\$ -	\$ 17,779.38	\$ -	\$ -	\$ -	\$ 147,568.89
AUXILIAR	RASTRO		2	\$ 8,209.97	\$ 197,039.23	\$ -	\$ -	\$ 26,991.68	\$ -	\$ -	\$ -	\$ 224,030.91
AUXILIAR	RASTRO		1	\$ 7,972.85	\$ 95,674.18	\$ -	\$ -	\$ 13,106.05	\$ -	\$ -	\$ -	\$ 108,780.23
AUXILIAR	RASTRO		1	\$ 6,210.05	\$ 74,520.58	\$ -	\$ -	\$ 10,208.30	\$ -	\$ -	\$ -	\$ 84,728.87
AUXILIAR INTENDENTE	OFICIALIA MAYOR		1	\$ 3,244.80	\$ 38,937.60	\$ -	\$ -	\$ 5,333.92	\$ -	\$ -	\$ -	\$ 44,271.52
AUXILIAR INTENDENTE	IMAGEN URBANA VERDE		1	\$ 3,569.28	\$ 42,831.36	\$ -	\$ -	\$ 5,867.31	\$ -	\$ -	\$ -	\$ 48,698.67
AUXILIAR INTENDENTE	PADRON Y LICENCIAS		1	\$ 3,609.84	\$ 43,318.08	\$ -	\$ -	\$ 5,933.98	\$ -	\$ -	\$ -	\$ 49,252.06
AUXILIAR INTENDENTE	OFICIALIA MAYOR		1	\$ 3,644.16	\$ 43,729.92	\$ -	\$ -	\$ 5,990.40	\$ -	\$ -	\$ -	\$ 49,720.32
AUXILIAR INTENDENTE	OFICIALIA MAYOR		1	\$ 3,645.10	\$ 43,741.15	\$ -	\$ -	\$ 5,991.94	\$ -	\$ -	\$ -	\$ 49,733.09
AUXILIAR INTENDENTE	OFICIALIA MAYOR		1	\$ 3,903.74	\$ 46,844.93	\$ -	\$ -	\$ 6,417.11	\$ -	\$ -	\$ -	\$ 53,262.04
AUXILIAR INTENDENTE	OFICIALIA MAYOR		1	\$ 4,094.69	\$ 49,136.26	\$ -	\$ -	\$ 6,730.99	\$ -	\$ -	\$ -	\$ 55,867.25
AUXILIAR INTENDENTE	OFICIALIA MAYOR		1	\$ 4,095.00	\$ 49,140.00	\$ -	\$ -	\$ 6,731.51	\$ -	\$ -	\$ -	\$ 55,871.51
AUXILIAR INTENDENTE	OFICIALIA MAYOR		3	\$ 4,218.24	\$ 151,856.64	\$ -	\$ -	\$ 20,802.28	\$ -	\$ -	\$ -	\$ 172,658.92
AUXILIAR INTENDENTE	OFICIALIA MAYOR		1	\$ 4,249.75	\$ 50,997.02	\$ -	\$ -	\$ 6,985.89	\$ -	\$ -	\$ -	\$ 57,982.92
AUXILIAR INTENDENTE	OFICIALIA MAYOR		1	\$ 4,414.18	\$ 52,970.11	\$ -	\$ -	\$ 7,256.18	\$ -	\$ -	\$ -	\$ 60,226.29
AUXILIAR INTENDENTE	OFICIALIA MAYOR		16	\$ 4,867.20	\$ 934,502.40	\$ -	\$ -	\$ 128,014.03	\$ -	\$ -	\$ -	\$ 1,062,516.43
AUXILIAR INTENDENTE	OFICIALIA MAYOR		1	\$ 5,775.74	\$ 69,308.93	\$ -	\$ -	\$ 9,494.37	\$ -	\$ -	\$ -	\$ 78,803.30
AUXILIAR INTENDENTE	OFICIALIA MAYOR		1	\$ 5,840.64	\$ 70,087.68	\$ -	\$ -	\$ 9,601.05	\$ -	\$ -	\$ -	\$ 79,688.73
AUXILIAR INTENDENTE	OFICIALIA MAYOR		1	\$ 6,165.12	\$ 73,981.44	\$ -	\$ -	\$ 10,134.44	\$ -	\$ -	\$ -	\$ 84,115.88

PLANTILLA DE PERSONAL DE CARÁCTER PERMANENTE. 2017

Municipio: Tuxpan, Jalisco

Nombre de la Plaza	Adscripción de la Plaza	FF	No. Plazas	111-113 Dietas y Sueldo Base		131 Primas por años de Servicios Efectivos Prestados	132 Prima Vacacional y Dominical	132 Gratificación de Fin de Año (Aguinaldo)	133 Horas Extraordinarias	134 Compensaciones	Otras Prestaciones	Suma Total de Remuneraciones
				Mensual	Anual							
AUXILIAR INTENDENTE	OFICIALIA MAYOR		1	\$ 6,489.60	\$ 77,875.20	\$ -	\$ -	\$ 10,667.84	\$ -	\$ -	\$ -	\$ 88,543.04
AUXILIAR INTENDENTE	OFICIALIA MAYOR		1	\$ 7,857.62	\$ 94,291.39	\$ -	\$ -	\$ 12,916.63	\$ -	\$ -	\$ -	\$ 107,208.02
AUXILIAR INTENDENTE	OFICIALIA MAYOR		1	\$ 2,271.36	\$ 27,256.32	\$ -	\$ -	\$ 3,733.74	\$ -	\$ -	\$ -	\$ 30,990.06
AUXILIAR INTENDENTE	OFICIALIA MAYOR		3	\$ 2,595.84	\$ 93,450.24	\$ -	\$ -	\$ 12,801.40	\$ -	\$ -	\$ -	\$ 106,251.64
AUXILIAR INTENDENTE	OFICIALIA MAYOR		1	\$ 2,895.98	\$ 34,751.81	\$ -	\$ -	\$ 4,760.52	\$ -	\$ -	\$ -	\$ 39,512.33
AUXILIAR INTENDENTE	IMAGEN URBANA VERDE		1	\$ 2,905.66	\$ 34,867.87	\$ -	\$ -	\$ 4,776.42	\$ -	\$ -	\$ -	\$ 39,644.29
AUXILIAR INTENDENTE	MERCADOS		1	\$ 2,896.92	\$ 34,763.04	\$ -	\$ -	\$ 4,762.06	\$ -	\$ -	\$ -	\$ 39,525.10
AUXILIAR	OFICIALIA MAYOR		1	\$ 4,218.24	\$ 50,618.88	\$ -	\$ -	\$ 6,934.09	\$ -	\$ -	\$ -	\$ 57,552.97
AUXILIAR	OFICIALIA MAYOR		1	\$ 4,867.20	\$ 58,406.40	\$ -	\$ -	\$ 8,000.88	\$ -	\$ -	\$ -	\$ 66,407.28
AUXILIAR TECNICO	CATASTRO		2	\$ 8,886.07	\$ 213,265.73	\$ -	\$ -	\$ 29,214.48	\$ -	\$ -	\$ -	\$ 242,480.21
AUXILIAR TECNICO	CATASTRO		1	\$ 5,407.90	\$ 64,894.75	\$ -	\$ -	\$ 8,889.69	\$ -	\$ -	\$ -	\$ 73,784.44
AUXILIAR TECNICO	CATASTRO		1	\$ 5,840.64	\$ 70,087.68	\$ -	\$ -	\$ 9,601.05	\$ -	\$ -	\$ -	\$ 79,688.73
AUXILIAR TECNICO	CATASTRO		1	\$ 6,165.12	\$ 73,981.44	\$ -	\$ -	\$ 10,134.44	\$ -	\$ -	\$ -	\$ 84,115.88
AXILIAR	CATASTRO		1	\$ 5,407.90	\$ 64,894.75	\$ -	\$ -	\$ 8,889.69	\$ -	\$ -	\$ -	\$ 73,784.44
CHOFER	IMAGEN URBANA VERDE		1	\$ 5,196.67	\$ 62,360.06	\$ -	\$ -	\$ 8,542.47	\$ -	\$ -	\$ -	\$ 70,902.54
CHOFER	OFICIALIA MAYOR		1	\$ 5,468.74	\$ 65,624.83	\$ -	\$ -	\$ 8,989.70	\$ -	\$ -	\$ -	\$ 74,614.54
CHOFER	MAQUINARIA		1	\$ 5,840.64	\$ 70,087.68	\$ -	\$ -	\$ 9,601.05	\$ -	\$ -	\$ -	\$ 79,688.73
CHOFER	ASEO PUBLICO		5	\$ 5,840.64	\$ 350,438.40	\$ -	\$ -	\$ 48,005.26	\$ -	\$ -	\$ -	\$ 398,443.66
CHOFER	AGUA POTABLE Y ALCANTARILLADO		3	\$ 5,840.64	\$ 210,263.04	\$ -	\$ -	\$ 28,803.16	\$ -	\$ -	\$ -	\$ 239,066.20
CHOFER	OFICIALIA MAYOR		1	\$ 7,463.04	\$ 89,556.48	\$ -	\$ -	\$ 12,268.01	\$ -	\$ -	\$ -	\$ 101,824.49
CHOFER	ASEO PUBLICO		1	\$ 8,420.57	\$ 101,046.82	\$ -	\$ -	\$ 13,842.03	\$ -	\$ -	\$ -	\$ 114,888.85
CHOFER	OFICIALIA MAYOR		7	\$ 8,514.48	\$ 715,216.32	\$ -	\$ -	\$ 97,974.84	\$ -	\$ -	\$ -	\$ 813,191.16
CHOFER	PRESIDENCIA		1	\$ 10,058.88	\$ 120,706.56	\$ -	\$ -	\$ 16,535.15	\$ -	\$ -	\$ -	\$ 137,241.71
CHOFER	AGUA POTABLE Y ALCANTARILLADO		1	\$ 10,141.87	\$ 121,702.46	\$ -	\$ -	\$ 16,671.57	\$ -	\$ -	\$ -	\$ 138,374.03
COBRADOR	COBRANZA		5	\$ 4,164.89	\$ 249,893.28	\$ -	\$ -	\$ 34,231.96	\$ -	\$ -	\$ -	\$ 284,125.24
COBRADOR	ESTACIONOMETROS		5	\$ 4,164.89	\$ 249,893.28	\$ -	\$ -	\$ 34,231.96	\$ -	\$ -	\$ -	\$ 284,125.24

PLANTILLA DE PERSONAL DE CARÁCTER PERMANENTE. 2017

Municipio: Tuxpan, Jalisco

Nombre de la Plaza	Adscripción de la Plaza	FF	No. Plazas	111-113 Dietas y Sueldo Base		131 Primas por años de Servicios Efectivos Prestados	132 Prima Vacacional y Dominical	132 Gratificación de Fin de Año (Aguinaldo)	133 Horas Extraordinarias	134 Compensaciones	Otras Prestaciones	Suma Total de Remuneraciones
				Mensual	Anual							
COCINERAS	OFICIALIA MAYOR		3	\$ 3,904.06	\$ 140,546.02	\$ -	\$ -	\$ 19,252.88	\$ -	\$ -	\$ -	\$ 159,798.89
CONSERGES	OFICIALIA MAYOR		2	\$ 3,505.94	\$ 84,142.66	\$ -	\$ -	\$ 11,526.39	\$ -	\$ -	\$ -	\$ 95,669.05
COORDINADORA	CASA DE LA CULTURA		1	\$ 8,652.38	\$ 103,828.61	\$ -	\$ -	\$ 14,223.10	\$ -	\$ -	\$ -	\$ 118,051.70
DELEGADOS	OFICIALIA MAYOR		7	\$ 3,437.30	\$ 288,733.54	\$ -	\$ -	\$ 39,552.54	\$ -	\$ -	\$ -	\$ 328,286.08
DIRECTOR	DEPORTES		1	\$ 10,815.79	\$ 129,789.48	\$ -	\$ -	\$ 17,779.38	\$ -	\$ -	\$ -	\$ 147,568.86
DIRECTOR	COMUSIDA		1	\$ 7,570.99	\$ 90,851.90	\$ -	\$ -	\$ 12,445.47	\$ -	\$ -	\$ -	\$ 103,297.37
DIRECTOR	RECLUTAMIENTO		1	\$ 7,570.99	\$ 90,851.90	\$ -	\$ -	\$ 12,445.47	\$ -	\$ -	\$ -	\$ 103,297.37
DIRECTOR	MUSEO		1	\$ 8,652.38	\$ 103,828.61	\$ -	\$ -	\$ 14,223.10	\$ -	\$ -	\$ -	\$ 118,051.70
DIRECTOR	COBRANZA		1	\$ 8,851.75	\$ 106,221.02	\$ -	\$ -	\$ 14,550.83	\$ -	\$ -	\$ -	\$ 120,771.85
DIRECTOR	PARQUE VEHICULAR		1	\$ 9,734.40	\$ 116,812.80	\$ -	\$ -	\$ 16,001.75	\$ -	\$ -	\$ -	\$ 132,814.55
DIRECTOR	CASA DE LA CULTURA		1	\$ 9,734.40	\$ 116,812.80	\$ -	\$ -	\$ 16,001.75	\$ -	\$ -	\$ -	\$ 132,814.55
DIRECTOR	CEMUJER		1	\$ 9,734.40	\$ 116,812.80	\$ -	\$ -	\$ 16,001.75	\$ -	\$ -	\$ -	\$ 132,814.55
DIRECTOR	MERCADOS		1	\$ 9,734.40	\$ 116,812.80	\$ -	\$ -	\$ 16,001.75	\$ -	\$ -	\$ -	\$ 132,814.55
DIRECTOR	COMUNICACIÓN SOCIAL		2	\$ 10,815.79	\$ 259,579.01	\$ -	\$ -	\$ 35,558.77	\$ -	\$ -	\$ -	\$ 295,137.78
DIRECTOR	PLANEACION		1	\$ 10,815.79	\$ 129,789.50	\$ -	\$ -	\$ 17,779.38	\$ -	\$ -	\$ -	\$ 147,568.89
DIRECTOR	REGISTRO CIVIL		1	\$ 10,815.79	\$ 129,789.50	\$ -	\$ -	\$ 17,779.38	\$ -	\$ -	\$ -	\$ 147,568.89
DIRECTOR	DESARROLLO HUMANO		2	\$ 10,815.79	\$ 259,579.01	\$ -	\$ -	\$ 35,558.77	\$ -	\$ -	\$ -	\$ 295,137.78
DIRECTOR	TURISMO		1	\$ 10,815.79	\$ 129,789.50	\$ -	\$ -	\$ 17,779.38	\$ -	\$ -	\$ -	\$ 147,568.89
DIRECTOR	CONTRALORIA Y TRANSPARENCIA		1	\$ 12,300.30	\$ 147,603.58	\$ -	\$ -	\$ 20,219.67	\$ -	\$ -	\$ -	\$ 167,823.25
DIRECTOR	PADRON Y LICENCIAS		1	\$ 10,815.79	\$ 129,789.50	\$ -	\$ -	\$ 17,779.38	\$ -	\$ -	\$ -	\$ 147,568.89
DIRECTOR	DESARROLLO ECONOMICO		1	\$ 10,815.79	\$ 129,789.50	\$ -	\$ -	\$ 17,779.38	\$ -	\$ -	\$ -	\$ 147,568.89
DIRECTOR	MAQUINARIA		1	\$ 10,815.79	\$ 129,789.50	\$ -	\$ -	\$ 17,779.38	\$ -	\$ -	\$ -	\$ 147,568.89
DIRECTOR	CEMENTERIOS		1	\$ 10,815.79	\$ 129,789.50	\$ -	\$ -	\$ 17,779.38	\$ -	\$ -	\$ -	\$ 147,568.89
DIRECTOR	ELECTRICA URBANA		1	\$ 10,815.79	\$ 129,789.50	\$ -	\$ -	\$ 17,779.38	\$ -	\$ -	\$ -	\$ 147,568.89
DIRECTOR	AGUA POTABLE Y ALCANTARILLADO		1	\$ 10,815.79	\$ 129,789.50	\$ -	\$ -	\$ 17,779.38	\$ -	\$ -	\$ -	\$ 147,568.89
DIRECTOR	MEDIO AMBIENTE SUSTENTABLE		1	\$ 10,815.79	\$ 129,789.50	\$ -	\$ -	\$ 17,779.38	\$ -	\$ -	\$ -	\$ 147,568.89

PLANTILLA DE PERSONAL DE CARÁCTER PERMANENTE. 2017

Municipio: Tuxpan, Jalisco

Nombre de la Plaza	Adscripción de la Plaza	FF	No. Plazas	111-113 Dietas y Sueldo Base		131 Primas por años de Servicios Efectivos Prestados	132 Prima Vacacional y Dominical	132 Gratificación de Fin de Año (Aguinaldo)	133 Horas Extraordinarias	134 Compensaciones	Otras Prestaciones	Suma Total de Remuneraciones
				Mensual	Anual							
DIRECTOR	DESARROLLO RURAL		2	\$ 10,815.79	\$ 259,579.01	\$ -	\$ -	\$ 35,558.77	\$ -	\$ -	\$ -	\$ 295,137.78
DIRECTOR	ASEO PUBLICO		1	\$ 10,815.79	\$ 129,789.50	\$ -	\$ -	\$ 17,779.38	\$ -	\$ -	\$ -	\$ 147,568.89
DIRECTOR	GESTORIA SOCIAL		1	\$ 10,815.79	\$ 129,789.50	\$ -	\$ -	\$ 17,779.38	\$ -	\$ -	\$ -	\$ 147,568.89
DIRECTOR	IMAJ		1	\$ 10,815.79	\$ 129,789.50	\$ -	\$ -	\$ 17,779.38	\$ -	\$ -	\$ -	\$ 147,568.89
DIRECTOR	ESTACIONOMETROS		1	\$ 10,815.79	\$ 129,789.50	\$ -	\$ -	\$ 17,779.38	\$ -	\$ -	\$ -	\$ 147,568.89
COORDINADOR	CASA DE LA CULTURA		1	\$ 10,815.79	\$ 129,789.50	\$ -	\$ -	\$ 17,779.38	\$ -	\$ -	\$ -	\$ 147,568.89
SECRETARIA PARTICULAR	PRESIDENCIA		1	\$ 10,815.79	\$ 129,789.50	\$ -	\$ -	\$ 17,779.38	\$ -	\$ -	\$ -	\$ 147,568.89
REGIDOR	REGIDURIA		9	\$ 30,740.78	\$ 3,320,003.98	\$ -	\$ -	\$ 454,795.07	\$ -	\$ -	\$ -	\$ 3,774,799.05
ELECTRICISTA	ELECTRICA URBANA		1	\$ 7,138.56	\$ 85,662.72	\$ -	\$ -	\$ 11,734.62	\$ -	\$ -	\$ -	\$ 97,397.34
ELECTRICISTA	ELECTRICA URBANA		1	\$ 8,112.00	\$ 97,344.00	\$ -	\$ -	\$ 13,334.79	\$ -	\$ -	\$ -	\$ 110,678.79
ELECTRICISTA	ELECTRICA URBANA		1	\$ 5,840.64	\$ 70,087.68	\$ -	\$ -	\$ 9,601.05	\$ -	\$ -	\$ -	\$ 79,688.73
ENCARGADO DE ALCANTARILLADO	AGUA POTABLE Y ALCANTARILLADO		1	\$ 5,840.64	\$ 70,087.68	\$ -	\$ -	\$ 9,601.05	\$ -	\$ -	\$ -	\$ 79,688.73
ENCARGADO DE ALCANTARILLADO	AGUA POTABLE Y ALCANTARILLADO		1	\$ 4,249.75	\$ 50,997.02	\$ -	\$ -	\$ 6,985.89	\$ -	\$ -	\$ -	\$ 57,982.92
ENCARGADO DE DEPTO.	EDUCACION		1	\$ 4,164.89	\$ 49,978.66	\$ -	\$ -	\$ 6,846.39	\$ -	\$ -	\$ -	\$ 56,825.05
ENCARGADO DE DEPTO.	SISTEMAS		1	\$ 8,112.00	\$ 97,344.00	\$ -	\$ -	\$ 13,334.79	\$ -	\$ -	\$ -	\$ 110,678.79
ENCARGADO DE DEPTO.	OFICIALIA MAYOR		1	\$ 4,758.62	\$ 57,103.49	\$ -	\$ -	\$ 7,822.40	\$ -	\$ -	\$ -	\$ 64,925.88
EQUIPO DE BOMBEO	AGUA POTABLE Y ALCANTARILLADO		1	\$ 3,521.54	\$ 42,258.53	\$ -	\$ -	\$ 5,788.84	\$ -	\$ -	\$ -	\$ 48,047.37
EQUIPO DE BOMBEO	AGUA POTABLE Y ALCANTARILLADO		2	\$ 3,856.32	\$ 92,551.68	\$ -	\$ -	\$ 12,678.31	\$ -	\$ -	\$ -	\$ 105,229.99
EQUIPO DE BOMBEO	AGUA POTABLE Y ALCANTARILLADO		1	\$ 3,875.04	\$ 46,500.48	\$ -	\$ -	\$ 6,369.93	\$ -	\$ -	\$ -	\$ 52,870.41
EQUIPO DE BOMBEO	AGUA POTABLE Y ALCANTARILLADO		10	\$ 4,249.75	\$ 509,970.24	\$ -	\$ -	\$ 69,858.94	\$ -	\$ -	\$ -	\$ 579,829.18
EQUIPO DE BOMBEO	AGUA POTABLE Y ALCANTARILLADO		1	\$ 4,319.33	\$ 51,831.94	\$ -	\$ -	\$ 7,100.27	\$ -	\$ -	\$ -	\$ 58,932.20
EQUIPO DE BOMBEO	AGUA POTABLE Y ALCANTARILLADO		1	\$ 5,191.68	\$ 62,300.16	\$ -	\$ -	\$ 8,534.27	\$ -	\$ -	\$ -	\$ 70,834.43
TOTALES			175	\$ 736,824.45	\$ 16,224,103.19	\$ -	\$ -	\$ 2,222,479.89	\$ -	\$ -	\$ -	\$ 18,446,583.07

PLANTILLA DE PERSONAL DE CARÁCTER PERMANENTE. 2017

Municipio: Tuxpan, Jalisco

Nombre de la Plaza	Adscripción de la Plaza	FF	No. Plazas	111-113 Dietas y Sueldo Base		131 Primas por años de Servicios Efectivos Prestados	132 Prima Vacacional y Dominical	132 Gratificación de Fin de Año (Aguinaldo)	133 Horas Extraordinarias	134 Compensaciones	Otras Prestaciones	Suma Total de Remuneraciones
				Mensual	Anual							
EQUIPO DE BOMBEO	AGUA POTABLE Y ALCANTARILLADO		2	\$ 5,840.64	\$ 140,175.36	\$ -	\$ -	\$ 19,202.10	\$ -	\$ -	\$ -	\$ 159,377.46
EQUIPO DE BOMBEO	AGUA POTABLE Y ALCANTARILLADO		3	\$ 2,989.27	\$ 107,613.79			\$ 14,741.62	\$ -	\$ -	\$ -	\$ 122,355.41
ENFERMERAS	OFICIALIA MAYOR		2	\$ 4,099.37	\$ 98,384.83			\$ 13,477.37	\$ -	\$ -	\$ -	\$ 111,862.21
FONTANERO	AGUA POTABLE Y ALCANTARILLADO		1	\$ 3,244.80	\$ 38,937.60			\$ 5,333.92	\$ -	\$ -	\$ -	\$ 44,271.52
FONTANERO	AGUA POTABLE Y ALCANTARILLADO		2	\$ 3,583.94	\$ 86,014.66			\$ 11,782.83	\$ -	\$ -	\$ -	\$ 97,797.49
FONTANERO	AGUA POTABLE Y ALCANTARILLADO		1	\$ 4,305.29	\$ 51,663.46			\$ 7,077.19	\$ -	\$ -	\$ -	\$ 58,740.64
FONTANERO	AGUA POTABLE Y ALCANTARILLADO		1	\$ 5,557.66	\$ 66,691.87			\$ 9,135.87	\$ -	\$ -	\$ -	\$ 75,827.74
FONTANERO	AGUA POTABLE Y ALCANTARILLADO		1	\$ 5,840.64	\$ 70,087.68			\$ 9,601.05	\$ -	\$ -	\$ -	\$ 79,688.73
FONTANERO	AGUA POTABLE Y ALCANTARILLADO		1	\$ 6,489.60	\$ 77,875.20			\$ 10,667.84	\$ -	\$ -	\$ -	\$ 88,543.04
FONTANERO	AGUA POTABLE Y ALCANTARILLADO		1	\$ 8,582.81	\$ 102,993.70			\$ 14,108.73	\$ -	\$ -	\$ -	\$ 117,102.42
FONTANERO	AGUA POTABLE Y ALCANTARILLADO		1	\$ 2,989.27	\$ 35,871.26			\$ 4,913.87	\$ -	\$ -	\$ -	\$ 40,785.14
INSPECTOR DE GANADERIA	RASTRO		1	\$ 9,478.56	\$ 113,742.72			\$ 15,581.19	\$ -	\$ -	\$ -	\$ 129,323.91
INSPECTOR FISCAL	PADRON Y LICENCIA		1	\$ 5,509.30	\$ 66,111.55			\$ 9,056.38	\$ -	\$ -	\$ -	\$ 75,167.93
INSPECTOR FISCAL	PADRON Y LICENCIA		2	\$ 5,663.42	\$ 135,922.18			\$ 18,619.48	\$ -	\$ -	\$ -	\$ 154,541.65
INSPECTOR FISCAL	PADRON Y LICENCIA		1	\$ 6,489.60	\$ 77,875.20			\$ 10,667.84	\$ -	\$ -	\$ -	\$ 88,543.04
JARDINERO	PARQUES Y JARDINES		1	\$ 3,244.80	\$ 38,937.60			\$ 5,333.92	\$ -	\$ -	\$ -	\$ 44,271.52
JARDINERO	PARQUES Y JARDINES		1	\$ 3,645.10	\$ 43,741.15			\$ 5,991.94	\$ -	\$ -	\$ -	\$ 49,733.09
JARDINERO	PARQUES Y JARDINES		1	\$ 3,875.04	\$ 46,500.48			\$ 6,369.93	\$ -	\$ -	\$ -	\$ 52,870.41
JARDINERO	PARQUES Y JARDINES		1	\$ 3,893.76	\$ 46,725.12			\$ 6,400.70	\$ -	\$ -	\$ -	\$ 53,125.82
JARDINERO	PARQUES Y JARDINES		1	\$ 4,098.43	\$ 49,181.18			\$ 6,737.15	\$ -	\$ -	\$ -	\$ 55,918.33
JARDINERO	PARQUES Y JARDINES		1	\$ 4,106.23	\$ 49,274.78			\$ 6,749.97	\$ -	\$ -	\$ -	\$ 56,024.75
JARDINERO	PARQUES Y JARDINES		2	\$ 4,106.86	\$ 98,564.54			\$ 13,501.99	\$ -	\$ -	\$ -	\$ 112,066.54
JARDINERO	PARQUES Y JARDINES		1	\$ 4,107.48	\$ 49,289.76			\$ 6,752.02	\$ -	\$ -	\$ -	\$ 56,041.78
JARDINERO	PARQUES Y JARDINES		2	\$ 4,262.23	\$ 102,293.57			\$ 14,012.82	\$ -	\$ -	\$ -	\$ 116,306.39
JARDINERO	PARQUES Y JARDINES		1	\$ 4,503.10	\$ 54,037.15			\$ 7,402.35	\$ -	\$ -	\$ -	\$ 61,439.50
JARDINERO	PARQUES Y JARDINES		2	\$ 4,867.20	\$ 116,812.80			\$ 16,001.75	\$ -	\$ -	\$ -	\$ 132,814.55

PLANTILLA DE PERSONAL DE CARÁCTER PERMANENTE. 2017

Municipio: Tuxpan, Jalisco

Nombre de la Plaza	Adscripción de la Plaza	FF	No. Plazas	111-113 Dietas y Sueldo Base		131 Primas por años de Servicios Efectivos Prestados	132 Prima Vacacional y Dominical	132 Gratificación de Fin de Año (Aguinaldo)	133 Horas Extraordinarias	134 Compensaciones	Otras Prestaciones	Suma Total de Remuneraciones
				Mensual	Anual							
JARDINERO	PARQUES Y JARDINES		1	\$ 4,921.80	\$ 59,061.60			\$ 8,090.63	\$ -	\$ -	\$ -	\$ 67,152.23
JARDINERO	PARQUES Y JARDINES		1	\$ 5,176.70	\$ 62,120.45			\$ 8,509.65	\$ -	\$ -	\$ -	\$ 70,630.10
JARDINERO	PARQUES Y JARDINES		1	\$ 5,696.50	\$ 68,357.95			\$ 9,364.10	\$ -	\$ -	\$ -	\$ 77,722.06
JARDINERO	PARQUES Y JARDINES		2	\$ 5,840.64	\$ 140,175.36			\$ 19,202.10	\$ -	\$ -	\$ -	\$ 159,377.46
JARDINERO	PARQUES Y JARDINES		5	\$ 6,489.60	\$ 389,376.00			\$ 53,339.18	\$ -	\$ -	\$ -	\$ 442,715.18
JARDINERO	PARQUES Y JARDINES		1	\$ 6,489.60	\$ 77,875.20			\$ 10,667.84	\$ -	\$ -	\$ -	\$ 88,543.04
JARDINERO	PARQUES Y JARDINES		1	\$ 3,159.62	\$ 37,915.49			\$ 5,193.90	\$ -	\$ -	\$ -	\$ 43,109.39
MECANICO	PARQUE VEHICULAR		1	\$ 8,939.42	\$ 107,273.09			\$ 14,694.94	\$ -	\$ -	\$ -	\$ 121,968.03
MECANOGRAFA	REGISTRO CIVIL		1	\$ 6,165.12	\$ 73,981.44			\$ 10,134.44	\$ -	\$ -	\$ -	\$ 84,115.88
MECANOGRAFA	OFICIALIA MAYOR		1	\$ 6,489.60	\$ 77,875.20			\$ 10,667.84	\$ -	\$ -	\$ -	\$ 88,543.04
MECANOGRAFA	REGISTRO CIVIL		1	\$ 2,440.15	\$ 29,281.82			\$ 4,011.21	\$ -	\$ -	\$ -	\$ 33,293.03
MECANOGRAFA	REGISTRO CIVIL		1	\$ 2,907.53	\$ 34,890.34			\$ 4,779.50	\$ -	\$ -	\$ -	\$ 39,669.83
SECRETARIA	OFICIALIA MAYOR		1	\$ 5,279.98	\$ 63,359.71			\$ 8,679.41	\$ -	\$ -	\$ -	\$ 72,039.12
MEDICO MUNICIPAL	OFICIALIA MAYOR		2	\$ 9,734.40	\$ 233,625.60			\$ 32,003.51	\$ -	\$ -	\$ -	\$ 265,629.11
SECRETARIA	OFICIALIA MAYOR		1	\$ 6,814.08	\$ 81,768.96			\$ 11,201.23	\$ -	\$ -	\$ -	\$ 92,970.19
SECRETARIA	PRESIDENCIA		1	\$ 8,760.96	\$ 105,131.52			\$ 14,401.58	\$ -	\$ -	\$ -	\$ 119,533.10
SECRETARIA	OFICIALIA MAYOR		3	\$ 6,489.60	\$ 233,625.60			\$ 32,003.51	\$ -	\$ -	\$ -	\$ 265,629.11
SECRETARIA	OFICIALIA MAYOR		2	\$ 7,787.52	\$ 186,900.48			\$ 25,602.81	\$ -	\$ -	\$ -	\$ 212,503.29
SECRETARIA	OFICIALIA MAYOR		1	\$ 5,407.58	\$ 64,891.01			\$ 8,889.18	\$ -	\$ -	\$ -	\$ 73,780.19
SECRETARIA	OFICIALIA MAYOR		1	\$ 4,095.00	\$ 49,140.00			\$ 6,731.51	\$ -	\$ -	\$ -	\$ 55,871.51
SECRETARIA	REGISTRO CIVIL		2	\$ 5,516.16	\$ 132,387.84			\$ 18,135.32	\$ -	\$ -	\$ -	\$ 150,523.16
SECRETARIA	OFICIALIA MAYOR		1	\$ 5,516.16	\$ 66,193.92			\$ 9,067.66	\$ -	\$ -	\$ -	\$ 75,261.58
SECRETARIA	OFICIALIA MAYOR		1	\$ 6,418.78	\$ 77,025.36			\$ 10,551.42	\$ -	\$ -	\$ -	\$ 87,576.78
SECRETARIA	CATASTRO		1	\$ 5,407.90	\$ 64,894.75			\$ 8,889.69	\$ -	\$ -	\$ -	\$ 73,784.44
SECRETARIA	OFICIALIA MAYOR		1	\$ 4,218.24	\$ 50,618.88			\$ 6,934.09	\$ -	\$ -	\$ -	\$ 57,552.97
SECRETARIA	OFICIALIA MAYOR		1	\$ 5,840.64	\$ 70,087.68			\$ 9,601.05	\$ -	\$ -	\$ -	\$ 79,688.73

PLANTILLA DE PERSONAL DE CARÁCTER PERMANENTE. 2017

Municipio: Tuxpan, Jalisco

Nombre de la Plaza	Adscripción de la Plaza	FF	No. Plazas	111-113 Dietas y Sueldo Base		131 Primas por años de Servicios Efectivos Prestados	132 Prima Vacacional y Dominical	132 Gratificación de Fin de Año (Aguinaldo)	133 Horas Extraordinarias	134 Compensaciones	Otras Prestaciones	Suma Total de Remuneraciones
				Mensual	Anual							
SECRETARIA	PARQUE VEHICULAR		1	\$ 7,463.04	\$ 89,556.48			\$ 12,268.01	\$ -	\$ -	\$ -	\$ 101,824.49
SECRETARIA	OFICIALIA MAYOR		1	\$ 4,164.89	\$ 49,978.66			\$ 6,846.39	\$ -	\$ -	\$ -	\$ 56,825.05
SECRETARIA	OFICIALIA MAYOR		1	\$ 5,191.68	\$ 62,300.16			\$ 8,534.27	\$ -	\$ -	\$ -	\$ 70,834.43
CONTADOR GENERAL	HACIENDA PUBLICA		1	\$ 23,174.74	\$ 278,096.83			\$ 38,095.46	\$ -	\$ -	\$ -	\$ 316,192.29
RECEPCIONISTA	OFICIALIA MAYOR		1	\$ 3,244.80	\$ 38,937.60			\$ 5,333.92	\$ -	\$ -	\$ -	\$ 44,271.52
VELADOR	OFICIALIA MAYOR		1	\$ 4,375.29	\$ 52,503.48			\$ 7,192.26	\$ -	\$ -	\$ -	\$ 59,695.74
VELADOR	OFICIALIA MAYOR		2	\$ 4,374.97	\$ 104,999.23			\$ 14,383.46	\$ -	\$ -	\$ -	\$ 119,382.69
VELADOR	OFICIALIA MAYOR		1	\$ 3,120.20	\$ 37,442.37			\$ 5,129.09	\$ -	\$ -	\$ -	\$ 42,571.46
VELADOR	OFICIALIA MAYOR		1	\$ 5,265.01	\$ 63,180.12			\$ 8,654.81	\$ -	\$ -	\$ -	\$ 71,834.94
VELADOR	OFICIALIA MAYOR		1	\$ 6,079.13	\$ 72,949.59			\$ 9,993.10	\$ -	\$ -	\$ -	\$ 82,942.69
VELADOR	OFICIALIA MAYOR		1	\$ 4,098.50	\$ 49,182.06			\$ 6,737.27	\$ -	\$ -	\$ -	\$ 55,919.33
ALBAÑIL	AGUA POTABLE Y ALCANTARILLADO		2	\$ 5,840.64	\$ 140,175.36			\$ 19,202.10	\$ -	\$ -	\$ -	\$ 159,377.46
ALBAÑIL	OFICIALIA MAYOR		1	\$ 6,423.08	\$ 77,076.98			\$ 10,558.49	\$ -	\$ -	\$ -	\$ 87,635.47
ALBAÑIL	OFICIALIA MAYOR		1	\$ 7,800.00	\$ 93,600.00	\$ -	\$ -	\$ 12,821.92	\$ -	\$ -	\$ -	\$ 106,421.92
PRESIDENTE MUNICIPAL	PRESIDENCIA		1	\$ 68,147.68	\$ 817,772.22			\$ 112,023.59	\$ -	\$ -	\$ -	\$ 929,795.81
SINDICO	SINDICATURA		1	\$ 46,707.44	\$ 560,489.28			\$ 76,779.35	\$ -	\$ -	\$ -	\$ 637,268.63
SECRETARIO GENERAL	SECRETARIA		1	\$ 32,107.22	\$ 385,286.68			\$ 52,779.00	\$ -	\$ -	\$ -	\$ 438,065.68
OFICIAL MAYOR	OFICIALIA MAYOR		1	\$ 18,370.56	\$ 220,446.72			\$ 30,198.18	\$ -	\$ -	\$ -	\$ 250,644.90
MECANICO	PARQUE VEHICULAR			\$ -	\$ -			\$ -	\$ -	\$ -	\$ -	\$ -
RECAUDADOR	PADRON Y LICENCIA		1	\$ 7,147.97	\$ 85,775.66			\$ 11,750.09	\$ -	\$ -	\$ -	\$ 97,525.75
PAGADOR	OFICIALIA MAYOR		1	\$ 5,663.48	\$ 67,961.71			\$ 9,309.82	\$ -	\$ -	\$ -	\$ 77,271.54
TESORERO MUNICIPAL	TESORERIA		1	\$ 35,331.48	\$ 423,977.80			\$ 58,079.15	\$ -	\$ -	\$ -	\$ 482,056.95
DIRECTOR	CATASTRO		1	\$ 16,783.47	\$ 201,401.62			\$ 27,589.26	\$ -	\$ -	\$ -	\$ 228,990.88
DIRECTOR	IMAGEN URBANA		1	\$ 11,381.76	\$ 136,581.12			\$ 18,709.74	\$ -	\$ -	\$ -	\$ 155,290.86
DIRECTOR	OBRAS PUBLICAS		1	\$ 14,826.24	\$ 177,914.88			\$ 24,371.90	\$ -	\$ -	\$ -	\$ 202,286.78
OPERADOR MOTOCONFORMADORA	MAQUINARIA		1	\$ 10,683.50	\$ 128,202.05			\$ 17,561.92	\$ -	\$ -	\$ -	\$ 145,763.97

Presupuesto de Egresos por Clasificación Funcional Programática 2017

TUXPAN, JALISCO

			IMPORTE ANUAL
1	GOBIERNO		\$ 88,506,280
1. 1.	LEGISLACIÓN		\$ -
1. 1. 1	Legislación		\$ -
1. 1. 2	Fiscalización		\$ -
1. 2.	JUSTICIA		\$ -
1. 2. 1	Impartición de Justicia		\$ -
1. 2. 2	Procuración de Justicia		\$ -
1. 2. 3	Reclusión y Readaptación Social		\$ -
1. 2. 4	Derechos Humanos		\$ -
1. 3.	COORDINACIÓN DE LA POLÍTICA DE GOBIERNO		\$ -
1. 3. 1	Presidencia/Gubernatura		\$ -
1. 3. 2	Política Interior		\$ -
1. 3. 3	Preservación y Cuidado del Patrimonio Público		\$ -
1. 3. 4	Función Pública		\$ -
1. 3. 5	Asuntos Jurídicos		\$ -
1. 3. 6	Organización de Procesos Electorales		\$ -
1. 3. 7	Población		\$ -
1. 3. 8	Territorio		\$ -
1. 3. 9	Otros		\$ -
1. 4.	RELACIONES EXTERIORES		\$ -
1. 4. 1	Relaciones Exteriores		\$ -
1. 5.	ASUNTOS FINANCIEROS Y HACENDARIOS		\$ 71,073,280
1. 5. 1	Asunto Financieros		\$ -
1. 5. 2	Asuntos Hacendarios		\$ 71,073,280
1. 6.	SEGURIDAD NACIONAL		\$ -
1. 6. 1	Defensa		\$ -
1. 6. 2	Marina		\$ -
1. 6. 3	Inteligencia para la Preservación de la Seguridad Nacional		\$ -
1. 7.	ASUNTOS DE ORDEN PÚBLICO Y DE SEGURIDAD INTERIOR		\$ -
1. 7. 1	Policía		\$ -
1. 7. 2	Protección Civil		\$ -
1. 7. 3	Otros Asuntos de Orden Público y Seguridad		\$ -
1. 7. 4	Sistema Nacional de Seguridad Pública		\$ -
1. 8.	OTROS SERVICIOS GENERALES		\$ 17,433,000
1. 8. 1	Servicios Registrales, Administrativos y Patrimoniales		\$ -
1. 8. 2	Servicios Estadísticos		\$ -
1. 8. 3	Servicios de Comunicación y Medios		\$ -
1. 8. 4	Acceso a la Información Pública Gubernamental		\$ -
1. 8. 5	Otros		\$ 17,433,000
2	DESARROLLO SOCIAL		\$ 16,182,112

Presupuesto de Egresos por Clasificación Funcional Programática 2017

TUXPAN, JALISCO

				IMPORTE ANUAL
2.	1.	PROTECCIÓN AMBIENTAL		\$ -
	2.	1.	1 Ordenación de Desechos	\$ -
	2.	1.	2 Administración del Agua	\$ -
	2.	1.	3 Ordenación de Aguas Residuales, Drenaje y Alcantarillado	\$ -
	2.	1.	4 Reducción de la Contaminación	\$ -
	2.	1.	5 Protección de la Diversidad Biológica y del Paisaje	\$ -
	2.	1.	6 Otros de Protección Ambiental	\$ -
2.	2.	VIVIENDA Y SERVICIOS A LA COMUNIDAD		\$ 16,182,112
	2.	2.	1 Urbanización	\$ 8,822,112
	2.	2.	2 Desarrollo Comunitario	\$ -
	2.	2.	3 Abastecimiento de Agua	\$ -
	2.	2.	4 Alumbrado Público	\$ -
	2.	2.	5 Vivienda	\$ -
	2.	2.	6 Servicios Comunes	\$ 7,360,000
	2.	2.	7 Desarrollo Regional	\$ -
2.	3.	SALUD		\$ -
	2.	3.	1 Prestación de Servicios de Salud a la Comunidad	\$ -
	2.	3.	2 Prestación de Servicios de Salud a la Persona	\$ -
	2.	3.	3 Generación de Recursos para la Salud	\$ -
	2.	3.	4 Rectoría del Sistema de Salud	\$ -
	2.	3.	5 Protección Social en Salud	\$ -
2.	4.	RECREACIÓN, CULTURA Y OTRAS MANIFESTACIONES SOCIALES		\$ -
	2.	4.	1 Deporte y Recreación	\$ -
	2.	4.	2 Cultura	\$ -
	2.	4.	3 Radio, Televisión y Editoriales	\$ -
	2.	4.	4 Asuntos Religiosos y Otras Manifestaciones Sociales	\$ -
2.	5.	EDUCACIÓN		\$ -
	2.	5.	1 Educación Básica	\$ -
	2.	5.	2 Educación Media Superior	\$ -
	2.	5.	3 Educación Superior	\$ -
	2.	5.	4 Posgrado	\$ -
	2.	5.	5 Educación para Adultos	\$ -
	2.	5.	6 Otros Servicios Educativos y Actividades Inherentes	\$ -
2.	6.	PROTECCIÓN SOCIAL		\$ -
	2.	6.	1 Enfermedad e Incapacidad	\$ -
	2.	6.	2 Edad Avanzada	\$ -
	2.	6.	3 Familia e Hijos	\$ -
	2.	6.	4 Desempleo	\$ -
	2.	6.	5 Alimentación y Nutrición	\$ -
	2.	6.	6 Apoyo Social para la Vivienda	\$ -

Presupuesto de Egresos por Clasificación Funcional Programática 2017

TUXPAN, JALISCO

				IMPORTE ANUAL
2.	6.	7	Indígenas	\$ -
2.	6.	8	Otros Grupos Vulnerables	\$ -
2.	6.	9	Otros de Seguridad Social y Asistencia Social	\$ -
2.	7.	OTROS ASUNTOS SOCIALES		\$ -
2.	7.	1	Otros Asuntos Sociales	\$ -
3	DESARROLLO ECONÓMICO			\$ -
3.	1.	ASUNTOS ECONÓMICOS, COMERCIALES Y LABORALES EN GENERAL		\$ -
3.	1.	1	Asuntos Económicos y Comerciales en General	\$ -
3.	1.	2	Asuntos Laborales Generales	\$ -
3.	2.	AGROPECUARIA, SILVICULTURA, PESCA Y CAZA		\$ -
3.	2.	1	Agropecuaria	\$ -
3.	2.	2	Silvicultura	\$ -
3.	2.	3	Acuicultura, Pesca y Caza	\$ -
3.	2.	4	Agroindustrial	\$ -
3.	2.	5	Hidroagrícola	\$ -
3.	2.	6	Apoyo Financiero a la Banca y Seguro Agropecuario	\$ -
3.	3.	COMBUSTIBLES Y ENERGÍA		\$ -
3.	3.	1	Carbón y Otros Combustibles Minerales Sólidos	\$ -
3.	3.	2	Petróleo y Gas Natural (Hidrocarburos)	\$ -
3.	3.	3	Combustibles Nucleares	\$ -
3.	3.	4	Otros Combustibles	\$ -
3.	3.	5	Electricidad	\$ -
3.	3.	6	Energía no Eléctrica	\$ -
3.	4.	MINERÍA, MANUFACTURAS Y CONSTRUCCIÓN		\$ -
3.	4.	1	Extracción de Recursos Minerales excepto los Combustibles Minerales	\$ -
3.	4.	2	Manufacturas	\$ -
3.	4.	3	Construcción	\$ -
3.	5.	TRANSPORTE		\$ -
3.	5.	1	Transporte por Carretera	\$ -
3.	5.	2	Transporte por Agua y Puertos	\$ -
3.	5.	3	Transporte por Ferrocarril	\$ -
3.	5.	4	Transporte Aéreo	\$ -
3.	5.	5	Transporte por Oleoductos y Gasoductos y Otros Sistemas de Transporte	\$ -
3.	5.	6	Otros Relacionados con Transporte	\$ -
3.	6.	COMUNICACIÓN		\$ -
3.	6.	1	Comunicaciones	\$ -
3.	7.	TURISMO		\$ -
3.	7.	1	Turismo	\$ -
3.	7.	2	Hoteles y Restaurantes	\$ -
3.	8.	CIENCIA, TECNOLOGÍA E INNOVACIÓN		\$ -

Presupuesto de Egresos por Clasificación Funcional Programática 2017

TUXPAN, JALISCO

				IMPORTE ANUAL
3.	8.	1	Investigación Científica	\$ -
3.	8.	2	Desarrollo Tecnológico	\$ -
3.	8.	3	Servicios Científicos y Tecnológicos	\$ -
3.	8.	4	Innovación	\$ -
3.	OTRAS INDUSTRIAS Y OTROS ASUNTOS ECONÓMICOS			\$ -
3.	9.	1	Comercio, Distribución, Almacenamiento y Depósito	\$ -
3.	9.	2	Otras Industrias	\$ -
3.	9.	3	Otros Asuntos Económicos	\$ -
4	OTRAS NO CLASIFICADAS EN FUNCIONE ANTERIORES			\$ 2,500,000
4.	1. TRANSACCIONES DE LA DEUDA PÚBLICA/COSTO FINANCIERO DE LA DEUDA			\$ -
4.	1.	1	Deuda Pública Interna	\$ -
4.	1.	2	Deuda Pública Externa	\$ -
4.	2. TRANSFERENCIAS, PARTICIPACIONES Y APORTACIONES ENTRE DIFERENTES NIVELES Y ÓRDENES DE GOBIERNO			\$ -
4.	2.	1	Transferencias entre Diferentes Niveles y Ordenes de Gobierno	\$ -
4.	2.	2	Participaciones entre Diferentes Niveles y Ordenes de Gobierno	\$ -
4.	2.	3	Aportaciones entre Diferentes Niveles y Ordenes de Gobierno	\$ -
4.	3. SANEAMIENTO DEL SISTEMA FINANCIERO			\$ -
4.	3.	1	Saneamiento del Sistema Financiero	\$ -
4.	3.	2	Apoyos IPAB	\$ -
4.	3.	3	Banca de Desarrollo	\$ -
4.	3.	4	Apoyo a los programas de reestructura en unidades de inversión (UDIS)	\$ -
4.	4. ADEUDOS DE EJERCICIOS FISCALES ANTERIORES			\$ 2,500,000
4.	4.	1	Adeudos de Ejercicios Fiscales Anteriores	\$ 2,500,000
Suma				\$ 107,188,392

PRESUPUESTO POR CLASIFICACIÓN PROGRAMÁTICA 2017

TUXPAN, JALISCO

Programas Presupuestarios	Desagregación Presupuestaria	Cantidad
1 SUBSIDIOS		7,360,000
1.1	Sector Social y Privado (Sujetos a Reglas de Operación)	-
1.2	Entidades Federativas y Municipios (Sujetos a Reglas de Operación)	-
1.3	Otros Subsidios	7,360,000
2 DESEMPEÑO DE LAS FUNCIONES		99,828,392
2.1	Prestación de Servicios Públicos	88,506,280
2.2	Provisión de Bienes Públicos	-
2.3	Planeación, Seguimiento y Evaluación de las Políticas Públicas	-
2.4	Promoción y Fomento	-
2.5	Regulación y Supervisión	-
2.6	Específicos	2,500,000
2.7	Proyectos de Inversión	8,822,112
3 ADMINISTRATIVOS Y DE APOYO		-
3.1	Apoyo al Proceso Presupuestario y para mejorar la Eficiencia Institucional	-
3.2	Apoyo a la Función Pública y al Mejoramiento de la Gestión	-
3.3	Operaciones Ajenas	-
4 COMPROMISOS		-
4.1	Obligaciones de cumplimiento de Resolución Jurisdiccional	-
4.2	Desastres Naturales	-
5 OBLIGACIONES		-
5.1	Pensiones y Jubilaciones.	-
5.2	Aportaciones a la Seguridad Social	-
Suma:		107,188,392

Catálogo para Presupuesto de Egresos Funcional Programática

F	FN	SF	Descripción	Definición
1.	0.	0	GOBIERNO	Comprende las acciones propias de la gestión gubernamental, tales como las administración de asuntos de carácter legislativo, procuración e impartición de justicia, asuntos militares y seguridad nacional, asuntos con el exterior, asuntos hacendarios, política interior, organización de los procesos electorales, regulación y normatividad aplicable a los particulares y al propio sector público y la administración interna del sector público.
1.	1.	0	LEGISLACIÓN	Comprende las acciones relativas a la iniciativa, revisión, elaboración, aprobación, emisión y difusión de leyes, reglamentos y acuerdos; así como la fiscalización de la cuenta pública, entre otras.
1.	1.	1	Legislación	Comprende las acciones relativas a la iniciativa, revisión, elaboración, aprobación, emisión y difusión de leyes, decretos, reglamentos y acuerdos, a quienes la constitución política del país y de las entidades federativas les otorgan la facultad de hacerlo.
1.	1.	2	Fiscalización	Comprende las acciones relativas a la fiscalización de la rendición de cuentas.
1.	2.	0	JUSTICIA	Comprende la Administración de la Procuración e Impartición de la Justicia, como las acciones de las fases de investigación, acopio de pruebas e indicios, hasta la imposición, ejecución y cumplimiento de resoluciones de carácter penal, civil, familiar, administrativo, laboral, electoral; del conocimiento y calificación de las infracciones e imposición de sanciones en contra de quienes presuntamente han violado la Ley o disputen un derecho, exijan su reconocimiento o en su caso impongan obligaciones. Así como las acciones orientadas a la persecución oficiosa o a petición de parte ofendida, de las conductas que transgreden las disposiciones legales, las acciones de representación de los intereses sociales en juicios y procedimientos que se realizan ante las instancias de justicia correspondiente. Incluye la administración de los centros de reclusión y readaptación. Así como los programas, actividades y proyectos relacionados con los derechos humanos, entre otros.
1.	2.	1	Impartición de Justicia	Comprende las acciones que desarrollan el Poder Judicial, los Tribunales Agrarios, Fiscales y Administrativos, así como las relativas a la impartición de justicia en materia laboral. Incluye infraestructura y equipamiento necesarios.
1.	2.	2	Procuración de Justicia	Comprende la administración de las actividades inherentes a la procuración de justicia, así como la infraestructura y equipamiento.
1.	2.	3	Reclusión y Readaptación Social	Comprende la administración, gestión o apoyo de los centros de reclusión y readaptación social, así como acciones encaminadas a corregir conductas antisociales de quienes infringieron la ley y que por tal razón purgan la pena correspondiente en Centros de Reclusión y Readaptación Social para adultos y menores infractores. Incluye la infraestructura y el equipamiento necesario.
1.	2.	4	Derechos Humanos	Comprende actividades relacionadas con la protección, observancia, promoción, estudio y divulgación de los derechos humanos en los ámbitos estatal, nacional e internacional. Incluye acciones orientadas a la organización del poder público que permita asegurar jurídicamente el pleno goce de los derechos humanos, así como al impulso del respeto y garantía de los mismos.
1.	3.	0	COORDINACIÓN DE LA POLÍTICA DE GOBIERNO	Comprende las acciones enfocadas a la formulación y establecimiento de las directrices, lineamientos de acción y estrategias de gobierno.
1.	3.	1	Presidencia / Gubernatura	Comprende las actividades que desarrollan las oficinas del Titular del Poder Ejecutivo de la Federación, Entidades Federativas y Municipios.
1.	3.	2	Política Interior	Incluye la planeación, formulación, diseño, ejecución e implantación de la política del desarrollo político y las actividades de enlace con el Congreso.
1.	3.	3	Preservación y Cuidado del Patrimonio Público	Incluye las actividades para la preservación y cuidado del patrimonio público (monumentos, obras artísticas y edificios, entre otros).
1.	3.	4	Función Pública	Incluye el control, fiscalización y evaluación interna de la gestión gubernamental.
1.	3.	5	Asuntos Jurídicos	Comprende las acciones de coordinación jurídica que desarrolla la Consejería Jurídica del Poder Ejecutivo, así como los servicios de asesoría y asistencia jurídica a gobernadores y presidentes.
1.	3.	6	Organización de Procesos Electorales	Comprende la planeación, supervisión, control y organización de acciones inherentes a los procesos electorales; así como la regulación de los recursos financieros que se destinan a los distintos órganos electorales y a los partidos políticos.
1.	3.	7	Población	Incluye la planeación, formulación, diseño, ejecución e implantación de la política poblacional y de los servicios migratorios.
1.	3.	8	Territorio	Incluye la planeación, formulación, diseño, ejecución e implantación de la política territorial.
1.	3.	9	Otros	Incluye otras acciones enfocadas a la formulación y establecimiento de las directrices, lineamientos de acción y estrategias de gobierno no consideradas en otras subfunciones.
1.	4.	0	RELACIONES EXTERIORES	Incluye la planeación, formulación, diseño, e implantación de la política exterior en los ámbitos bilaterales y multilaterales, así como la promoción de la cooperación internacional y la ejecución de acciones culturales de igual tipo.
1.	4.	1	Relaciones Exteriores	Incluye la planeación, formulación, diseño, e implantación de la política exterior en los ámbitos bilaterales y multilaterales, así como la promoción de la cooperación nacional e internacional y la ejecución de acciones culturales de igual tipo.
1.	5.	0	ASUNTOS FINANCIEROS Y HACENDARIOS	Comprende el diseño y ejecución de los asuntos relativos a cubrir todas las acciones inherentes a los asuntos financieros y hacendarios.
1.	5.	1	Asuntos Financieros	Comprende la planeación, formulación, diseño, ejecución, implantación, así como las actividades de normatividad, reglamentación y operación de la política financiera. Así como diseño y ejecución de la política financiera mediante la regulación, normatividad y supervisión del sistema financiero y otros servicios que corresponda realizar de conformidad con los ordenamientos legales vigentes.

F	FN	SF	Descripción	Definición
1.	5.	2	Asuntos Hacendarios	Comprende la planeación, formulación, diseño, ejecución, implantación, así como las actividades de normatividad, reglamentación y operación de la política fiscal (ingreso, gasto y financiamiento), así como la gestión de tesorería y otros servicios que corresponda realizar de conformidad con los ordenamientos legales vigentes. Incluye las actividades de gestión y regulación de las entidades que administran los juegos y sorteos.
1.	6.	0	SEGURIDAD NACIONAL	Comprende los programas, actividades y proyectos relacionados con la planificación y operación del Ejército, Armada y la Fuerza Aérea de México, así como la administración de los asuntos militares y servicios inherentes a la Seguridad Nacional.
1.	6.	1	Defensa	Comprende las actividades relacionadas con la operación del Ejército y la Fuerza Aérea de México.
1.	6.	2	Marina	Comprende las actividades relacionadas con la operación de la Armada de México.
1.	6.	3	Inteligencia para la Preservación de la Seguridad Nacional	Comprende las actividades relacionadas con la seguridad nacional. Incluye la operación del Centro de Investigación y Seguridad Nacional (CISEN).
1.	7.	0	ASUNTOS DE ORDEN PÚBLICO Y DE SEGURIDAD INTERIOR	Comprende los programas, actividades y proyectos relacionados con el orden y seguridad pública, así como las acciones que realizan los gobiernos Federal, Estatales y Municipales, para la investigación y prevención de conductas delictivas; también su participación en programas conjuntos de reclutamiento, capacitación, entrenamiento, equipamiento y ejecución de acciones coordinadas, al igual que el de orientación, difusión, auxilio y protección civil para prevención de desastres, entre otras. Incluye los servicios de policía, servicios de protección contra incendios.
1.	7.	1	Policía	Incluye la administración de asuntos y servicios policiacos, combate a la delincuencia y narcotráfico, adiestramiento del cuerpo policiaco, estadísticas de arresto y criminalidad, así como la reglamentación y el control del tránsito por carretera.
1.	7.	2	Protección Civil	Incluye la planeación, formulación, diseño, ejecución e implantación de la política de protección civil; así como las actividades en materia de prevención, auxilio, atención y rehabilitación del orden y servicios públicos en casos de desastres naturales.
1.	7.	3	Otros Asuntos de Orden Público y Seguridad	Incluye las actividades que realicen los entes públicos en materia de orden, seguridad y justicia que no se encuentren consideradas en otras subfunciones.
1.	7.	4	Sistema Nacional de Seguridad Pública	Incluye las acciones realizadas bajo la coordinación del Secretariado Ejecutivo del Sistema Nacional de Seguridad Pública.
1.	8.	0	OTROS SERVICIOS GENERALES	Este grupo comprende servicios que no están vinculados a una función concreta y que generalmente son de cometido de oficinas centrales a los diversos niveles del gobierno, tales como los servicios generales de personal, planificación y estadísticas. También comprende los servicios vinculados a una determinada función que son de cometido de dichas oficinas centrales. Por ejemplo, se incluye aquí la recopilación de estadísticas de la industria, el medio ambiente, la salud o la educación por un organismo estadístico central.
1.	8.	1	Servicios Registrales, administrativos y patrimoniales	Comprende las actividades referentes a la prestación de servicios enfocados a proporcionar seguridad jurídica al ciudadano en su persona, en sus bienes y en su interacción con los demás ciudadanos a través de las acciones de Registro Civil, Catastro y Registro Público de la Propiedad y del Comercio, entre otros. Así como las Actividades relacionadas con servicios administrativos y patrimoniales.
1.	8.	2	Servicios Estadísticos	Considera las acciones que realizan los entes públicos relacionadas con los sistemas de información y las estadísticas nacionales.
1.	8.	3	Servicios de Comunicación y Medios	Incluye la planeación, formulación, diseño, ejecución e implantación de servicios de comunicación social y la relación con los medios informativos, estatales y privados, así como los servicios informativos en medios impresos y electrónicos.
1.	8.	4	Acceso a la Información Pública Gubernamental	Comprende las actividades y las acciones orientadas a garantizar el acceso de toda persona a la información en posesión de los tres niveles de Gobierno, así como de los organismos autónomos además de su integración y difusión.
1.	8.	5	Otros	Incluye las actividades que realizan los entes públicos no consideradas en ninguna función o subfunción de esta clasificación.
2.	0.	0	DESARROLLO SOCIAL	Incluye los programas, actividades y proyectos relacionados con la presentación de servicios en beneficio de la población con el fin de favorecer el acceso a mejores niveles de bienestar, tales como: servicios educativos, recreación, cultura y otras manifestaciones sociales, salud, protección social, vivienda, servicios urbanos y rurales básicos, así como protección ambiental.
2.	2.	6	Servicios Comunes	Comprende la administración, gestión o apoyo de actividades como formulación, administración, coordinación y vigilancia de políticas, planes, programas y presupuestos generales relacionados con los servicios comunitarios distintos a los referidos en las subfunciones anteriores, por ejemplo rastro, panteones, mercados y centrales de abasto; calles, parques y jardines y su equipamiento. Así como la preparación y ejecución de legislación y normas de actuación relacionadas con los mismos, producción y difusión de información general, documentación técnica y estadísticas relacionadas.
2.	2.	7	Desarrollo Regional	Incluye las acciones y programas que se llevan a cabo en el ámbito regional a través de instrumentos o mecanismos específicos para impulsar la infraestructura y su equipamiento, el bienestar social, la actividad económica y apoyos para saneamiento financiero en municipios y entidades federativas.
2.	3.	0	SALUD	Comprende los programas, actividades y proyectos relacionados con la presentación de servicios colectivos y personales de salud, entre ellos los servicios para pacientes externos, servicios médicos y hospitalarios generales y especializados, servicios odontológicos, servicios paramédicos, servicios hospitalarios generales y especializados, servicios médicos y centros de maternidad, servicios de residencia de la tercera edad y de convalecencia y otros servicios de salud; así como productos, útiles y equipo médicos, productos farmacéuticos, aparatos y equipos terapéuticos.

F	FN	SF	Descripción	Definición
2.	3.	1	Prestación de Servicios de Salud a la Comunidad	Incluye las campañas para la promoción y prevención de salud y el fomento de la salud pública, tales como la vigilancia epidemiológica, la salud ambiental, el control de vectores y la regulación sanitaria, así como la prestación de servicios de salud por personal no especializado.
2.	3.	2	Prestación de Servicios de Salud a la Persona	Este incluye la atención preventiva, diagnóstico, tratamiento y rehabilitación, así como la atención de urgencias en todos los niveles a cargo de personal especializado.
2.	3.	3	Generación de Recursos para la Salud	Incluye la creación, fabricación y elaboración de bienes e insumos para la salud, la comercialización de biológicos y reactivos, la formación y desarrollo de recurso humano, así como el desarrollo de la infraestructura y equipamiento en salud. Comprende la formulación, administración, coordinación y vigilancia de políticas generales, la planeación estratégica, la generación de información, la evaluación del desempeño, la coordinación intersectorial, la regulación y emisión de normatividad en materia de salud, así como la administración, gestión o apoyo de actividades inherentes, la comunicación social, los asuntos jurídicos y la administración y gestión de los servicios centralizados y descentralizados de suministros y adquisiciones, entre otro.
2.	3.	4	Rectoría del Sistema de Salud	Incluye la operación de los fondos de gastos de atención a catástrofes y de previsión presupuestaria, la integración de la cuota social que cubre el Gobierno y de la aportación solidaria; incluye asimismo, las acciones de información, evaluación, investigación, capacitación y acreditación del Sistema de Protección Social en Salud.
2.	3.	5	Protección Social en Salud	Incluye otros servicios educativos no considerados en las subfunciones anterior; así como las acciones la administración, gestión o apoyo de actividades inherentes, como la formulación, administración, coordinación y vigilancia de políticas generales en materia de educación; regulación y normatividad, comunicación social; asuntos jurídicos; y la administración y gestión de los servicios centralizados de suministros y adquisiciones; las acciones que se desarrollan para proporcionar servicios donde concurren diferentes niveles educativos, tales como la distribución de libros de textos gratuitos, material educativo, didáctico y becas; así como desayunos escolares, entre otros.
2.	4.	0	RECREACIÓN, CULTURA Y OTRAS MANIFESTACIONES SOCIALES	Comprende los programas, actividades y proyectos relacionados con la promoción, fomento y presentación de servicios culturales, recreativos y deportivos, otras manifestaciones sociales, radio, televisión y editoriales, actividades recreativas.
2.	5.	0	EDUCACIÓN	Comprende la prestación de los servicios educativos en todos los niveles, en general a los programas, actividades y proyectos relacionados con al educación preescolar, primaria, secundaria, media superior, técnica, superior y posgrados, servicios auxiliares de la educación y otras no clasificadas en los conceptos anteriores.
2.	5.	1	Educación Básica	Incluye las acciones relacionadas con el fomento, prestación, regulación, seguimiento y evaluación de los servicios de educación básica, así como el desarrollo de la infraestructura en espacios educativos vinculados a la educación preescolar, primaria y secundaria.
2.	5.	6	Otros Servicios Educativos y Actividades Inherentes	Incluye otros servicios educativos no considerados en las subfunciones anterior; así como las acciones la administración, gestión o apoyo de actividades inherentes, como la formulación, administración, coordinación y vigilancia de políticas generales en materia de educación; regulación y normatividad, comunicación social; asuntos jurídicos; y la administración y gestión de los servicios centralizados de suministros y adquisiciones; las acciones que se desarrollan para proporcionar servicios donde concurren diferentes niveles educativos, tales como la distribución de libros de textos gratuitos, material educativo, didáctico y becas; así como desayunos escolares, entre otros.
2.	6.	0	PROTECCIÓN SOCIAL	Comprende los programas, actividades y proyectos relacionados con la protección social que desarrollan los entes públicos en materia de incapacidad económica o laboral, edad avanzada, personas en situación económica extrema, familia e hijos, desempleo, vivienda, exclusión social. Incluye las prestaciones económicas y sociales, los beneficios en efectivo o en especie, tanto a la población asegurada como a la no asegurada. Incluye también los gastos en servicios y transferencias a personas y familias y los gastos en servicios proporcionados a distintas agrupaciones.
2.	6.	5	Alimentación y Nutrición	Comprende los programas, actividades y proyectos económicos y sociales relacionados con la distribución y dotación de alimentos y bienes básicos y de consumo generalizado a la población en situación económica extrema.
2.	6.	6	Apoyo Social para la Vivienda	Incluye la prestación de protección social en forma de prestaciones en especie para ayudar a las familias a sufragar el costo de una vivienda (previa comprobación de los ingresos de los beneficiarios); así como la administración, gestión o apoyo de estos planes de protección social; prestaciones en especie, como los pagos a corto o a largo plazo para ayudar a los inquilinos a pagar sus alquileres, los pagos para ayudar a los dueños u ocupantes actuales de una vivienda a sufragar los costos de ésta (es decir, para ayudar en el pago de hipotecas o intereses).
2.	6.	7	Indígenas	Comprende los servicios de asistencia social que se prestan en comunidades indígenas.
2.	6.	8	Otros Grupos Vulnerables	Comprende los servicios que se prestan a grupos con necesidades especiales como: niños, personas con capacidades diferentes, manutención a personas mayores de 60 años; así como atención a diversos grupos vulnerables (incluye albergues y servicios comunitarios).
2.	6.	9	Otras de Seguridad Social y Asistencia Social	Incluye esquemas de protección social a población no asegurada (Seguro Popular de Salud), el pago de prestaciones sociales a través de las instituciones de seguridad social, tales como compensaciones de carácter militar, estancias de bienestar social, espacios físicos y educativos, así como pagas y ayudas de defunción. Comprenden las acciones de gestión y apoyo de actividades de asistencia social e incluye la prestación de servicios de asistencia social en forma de beneficios en efectivo y en especie a las víctimas de desastres naturales.
2.	7.	0	OTROS ASUNTOS SOCIALES	Comprende otros asuntos sociales no comprendidos en las funciones anteriores.
2.	7.	1	Otros Asuntos Sociales	Comprende otros asuntos sociales no comprendidos en las subfunciones anteriores.

CATALÓGO POR FUENTE DE FINANCIAMIENTO

FF	Descripción
100	RECURSOS FISCALES
101	Impuestos
102	Cuotas y Aportaciones de Seguridad Social
103	Contribuciones de Mejoras
104	Derechos
105	Productos
106	Aprovechamientos
107	Asignaciones y transferencias presupuestarias
200	FINANCIAMIENTOS INTERNOS
201	Empréstitos de la Banca oficial
202	Empréstitos de la banca comercial
203	Empréstitos de particulares
209	Otros Empréstitos
400	INGRESOS PROPIOS
401	Ingresos por ventas de bienes y servicios de organismos descentralizados
500	RECURSOS FEDERALES
501	Del Fondo de Infraestructura Social Municipal
502	Del Fondo de Fortalecimiento Social Municipal
503	Participaciones Federales
504	Programas Federales (Convenios con el Gobierno Federal)
505	Aportaciones de la Federación para obras o servicios
506	Subsidios derivados de la Ley de Ingresos de la Federación que se destinan a Municipios
509	Otros recursos Federales
600	RECURSOS ESTATALES
601	Participaciones Estatales
602	Convenios con el Gobierno Estatal (Programas Estatales)
603	Subsidios derivados de la Ley de Ingresos del Estado que se destinan a Municipios
609	Otros recursos Estatales
700	OTROS
701	Recursos provenientes del sector privado
702	Recursos de Convenios Intermunicipales
703	Recursos de otros fondos y Convenios
704	Fondos Internacionales
709	Otros

CATÁLOGO DE CLASIFICACIÓN PROGRAMÁTICA

Programas Presupuestarios	Desagregación Presupuestaria	Características Generales
SUBSIDIOS	Sujetos a Reglas de Operación. <ul style="list-style-type: none"> . Sector Social y Privado. . Entidades Federativas y Municipios. 	(S) Definidos en el Preupuesto de Egresos y los que se incorporen en el ejercicio.
	<ul style="list-style-type: none"> . Otros Subsidios. 	(U) Para otorgar subsidios no sujetos a reglas de operación, en su caso, se otorgan mediante convenios.
DESEMPEÑO DE LAS FUNCIONES	<ul style="list-style-type: none"> . Prestación de Servicios Públicos. 	(E) Actividades del sector público, que realiza en forma directa, regular y continua, para satisfacer demandas de la sociedad, de interés general, atendiendo a las personas en sus diferentes esferas jurídicas, a través de las siguientes finalidades: i) Funciones de Gobierno ii) Funciones de Desarrollo Social iii) Funciones de Desarrollo Económico
	<ul style="list-style-type: none"> . Provisión de Bienes Públicos. 	B Actividades que se realizan para crear, fabricar y/o elaborar bienes que son competencia del Sector Público. Incluye las actividades relacionadas con la compra de materias primas que se industrializan o transforman, para su posterior distribución a la población.
	<ul style="list-style-type: none"> . Planeación, Seguimiento y Evaluación de las Políticas Públicas. 	(P) Actividades destinadas al desarrollo de programas y formulación, diseño, ejecución y evaluación de las políticas públicas y sus estrategias, así como para diseñar la implantación y operación de los programas y dar seguimiento a su cumplimiento.
	<ul style="list-style-type: none"> . Promoción y Fomento. 	(F) Actividades destinadas a la promoción y fomento de los sectores social y económico.
	<ul style="list-style-type: none"> . Regulación y Supervisión. 	(G) Actividades destinadas a la reglamentación, verificación e inspección de las actividades económicas y de los agentes del sector privado, social y público.
	<ul style="list-style-type: none"> . Específicos. 	(R) Solamente actividades específicas, distintas a las demás modalidades.
	<ul style="list-style-type: none"> . Proyectos de Inversión. 	(K) Proyectos de inversión sujetos a registro en la Cartera que integra y administra el área competente en la materia.
ADMINISTRATIVOS Y DE APOYO	<ul style="list-style-type: none"> . Apoyo al Proceso Presupuestario y para mejorar la Eficiencia Institucional. 	(M) Actividades de apoyo administrativo desarrolladas por las oficinas mayores o área homólogas.
	<ul style="list-style-type: none"> . Apoyo a la Función Pública y al Mejoramiento de la Gestión. 	(O) Actividades que realizan la función pública o contraloría para el mejoramiento de la gestión, así como de los órganos de control y auditoría.
	<ul style="list-style-type: none"> . Operaciones Ajenas. 	(W) Asignaciones de los entes públicos paraestatales para el otorgamiento de préstamos al personal, sindicatos o a otras entidades públicas o privadas y demás erogaciones recuperables.
COMPROMISOS	<ul style="list-style-type: none"> . Obligaciones de cumplimiento de Resolución Jurisdiccional. 	(L) Obligaciones relacionadas con indemnizaciones y obligaciones que se derivan de resoluciones definitivas emitidas por autoridad competente.
	<ul style="list-style-type: none"> . Desastres Naturales. 	(N)
OBLIGACIONES	<ul style="list-style-type: none"> . Pensiones y Jubilaciones. 	(J) Obligaciones de la ley relacionadas con el pago de pensiones y jubilaciones.
	<ul style="list-style-type: none"> . Aportaciones a la Seguridad Social. 	(T) Obligaciones de ley relacionadas con el pago de aportaciones.